

Expériences - Itinérance - Rencontres - Portraits - Découvertes - Insolite

**gorges** DU RHÔNE AUX  
de l'ARDÈCHE

Votre magazine *Vacances*



« la contemplation,  
c'est suspendre le temps  
à coup de beauté ! »

[rhone-gorges-ardeche.com](http://rhone-gorges-ardeche.com)



SITES & VISITES NATURE SPORTS & LOISIRS VINS & TERROIRS ARTISANAT



# POUR LES BRANCHÉS

Tout l'été, la centrale EDF du Tricastin vous invite dans son espace d'information du public. Ouverts aux petits et aux plus grands, il permet de découvrir la production d'électricité de façon ludique.



**TOUS LES MERCREDIS**  
DE 13H À 17H, SANS RÉSERVATION  
**ANIMATIONS POUR LES ENFANTS**  
**ESPACE D'INFORMATION**  
**EDF DU TRICASTIN**  
26130 Saint-Paul-Trois-Châteaux  
GPS : 44.3274, 4.7295

Renseignements  
**04 75 50 37 10**  
tricastin-eip@edf.fr  
tricastin.edf.com  
du lundi au vendredi  
(sauf le jeudi)  
DE 13H À 17H  
**ENTRÉE GRATUITE**

L'énergie est notre avenir, économisons-la !

# (Re) fais tes lacets

Et toi, tu fais quoi pendant tes vacances ?

Comment occuper les bambins (les petits et les ados) sans dépasser le budget loisirs qu'on a prévu ? Comment ne pas les décevoir ? Quelle activité originale permet d'accrocher leur esprit ? Comment y trouver notre compte, petits et grands ? Comment « s'évader » ???

Abien y regarder, il y a encore des plaisirs simples que l'on ne peut nous enlever : il suffit de regarder autour de nous et d'avancer à la rencontre des merveilles que la nature nous offre. On a l'impression de tout savoir sur ce qui nous entoure, ou alors on trouve que ce n'est ni très exotique, ni très dépayçant. Pourtant, je vous assure qu'au bout de nos baskets, il y a des chemins qui nous mènent bien plus loin qu'on ne le pense... Prenez une belle journée ensoleillée, prenez des enfants excités, des ados un peu trop branchés,



n'oubliez pas le chien et encore moins votre mari, chaussez vos baskets de la taille 23 au 46 si besoin est, et en avant mauvaise troupe !!!! Car non, tout le monde n'est pas randonneur, mais tout le monde sait marcher. Sacs à dos, bouteilles d'eau, goûter, appareil photo rechargé et veste appropriée, et c'est parti. Passées les difficultés liées à un départ vers l'effort et l'inconnu (sans commentaires), votre petite tribu en marche saura d'instinct renouer avec des sensations parfois lointaines : une vue époustouflante, une eau de source, un chant d'oiseau, un muret en pierres sèches, une chapelle, une rencontre, une fleur, la douceur d'un vent léger, refaire le lacet du petit dernier, un regard échangé, une chanson fredonnée, les rires des enfants et même les disputes des ados... tout prend une autre dimension : celle des moments passés ensemble et des souvenirs de famille que l'on aime se rappeler. Et ça, voyez-vous, ça n'a pas de prix !!!!

Un récit inédit de Carole Naimo, guide conférencière à l'Office de tourisme

Contempler les bijoux que nous offre la nature, toucher la pierre des villages pour en saisir son histoire, prendre une grande respiration au cœur d'un champ de lavande pour en capturer les effluves, percevoir les accents et les dictons des locaux au détour d'une ruelle, se délecter des mets et nectars élaborés par les producteurs... Savoir reconnaître les petits bonheurs lorsqu'ils se présentent, profiter de sa famille, cheminer ensemble, prendre le temps de se ressourcer, prendre le temps... tout simplement !

*Faites de votre séjour Du Rhône aux gorges de l'Ardèche, une parenthèse. Qu'elle soit humaine, sportive, contemplative, gustative, culturelle, le temps d'un petit week-end ou de grandes vacances... ce sera la vôtre !*

**CONSEILS, ASTUCES, BONNES ADRESSES ET SÉJOURS SUR MESURE**  
Office de Tourisme du Rhône aux Gorges de l'Ardèche  
04 75 54 54 20 – contact@rhone-gorges-ardeche.com

**rhone-gorges-ardeche.com**

# ÉMERVEILLÉS PAR L'ARDÈCHE

Grande traversée  
de l'Ardèche à VTT  
Arrivée sur Saint-Martin-d'Ardèche  
Vue sur les Gorges.



## Feuille de route 22

6

### LISTE

des incontournables

8

### SAINT-MONTAN

la renaissance d'un village  
abandonné

12

### BOURG-SAINT-ANDÉOL

un détour par la ville d'Ardèche la  
plus riche en monuments historiques

14

### VIVIERS

site patrimonial remarquable de la  
région Auvergne-Rhône-Alpes

16

### JOHNNY BE GOOD

sur la route 86

17

### LA PIERRE

un magnifique patrimoine  
intemporel

18

### BEAUX VILLAGES

belles balades

20

### SMAC 07

scènes de musiques actuelles de  
territoire en Ardèche

21

### LA CASCADE

pôle national cirque  
Ardèche-Rhône-Alpes

24

### ARTISTE INSPIRÉ... LIEU INSPIRANT

28

### ENVOÛTANTES GORGES DE L'ARDÈCHE

### INSTANTS NATURE

au bord de l'eau

30

### SENTIERS PEDESTRES

Viviers

32

### SENTIERS VTT

tour de Larnas

34

### VOYAGE AU CENTRE DU TERROIR®

à la grotte de Saint-Marcel  
d'Ardèche

36

### SPÉLÉOENOLOGIE®

à la grotte de Saint-Marcel

38

### VIGNOBLES & DÉCOUVERTES

en sud Ardèche

40

### CHEZ BRIGITTE

la convivialité d'un lieu authentique

42

### DES PRODUCTEURS PASSIONNÉS

pour un terroir 100% ardéchois

# Liste des incontournables

## Gorges de l'Ardèche et Pont d'Arc

Se fondre dans une nature sauvage et préservée. Un paysage grandiose que chacun peut explorer aujourd'hui à son rythme et au gré de ses envies. **👁️ A VOIR** Descente historique de la réserve nationale en canoë et nuit au bivouac, le Pont d'Arc, la route touristique et ses magnifiques panoramas.

Rendez-vous en pages 24 et 46

## Saint-Montan

Flâner dans les ruelles de ce village de caractère, campé sur son piédestal du rocher de l'Agache. Les façades ocre se détachent de la roche calcaire de ce site médiéval réputé imprenable.

Un village qui n'attend qu'à être exploré. **👁️ A VOIR** Visite du bourg castral, du château et des ateliers d'artistes, randonnée dans les gorges de la Sainte-Baume, fête médiévale en octobre...

Rendez-vous en page 8

## Plateau des lavandes

S'ennivrer des parfums de la Provence où la farigoule, le cade, le buis et le chêne vert s'étendent à perte de vue... Profiter en juin des reflets bleus de la lavande sur le paysage et gravir le massif de la Dent de Rez jusqu'à son point culminant à 719 mètres. **👁️ A VOIR** Assister au vol des vautours percnoptères depuis le sommet de la Dent de Rez, visiter les producteurs locaux, visiter la petite église romane de Larnas...

## Palais des Evêques

Remonter dans le temps et se laisser porter par l'âme d'une demeure aux 100 pièces, à Bourg-Saint-Andéol. Ce joyau architectural abrite un dédale de pièces restaurées telles qu'elles étaient au Moyen Âge ou à la Renaissance à l'image des cuisines médiévales. La grande terrasse, avec sa magistrale façade, offre une vue sur le Rhône à couper le souffle. **👁️ A VOIR** Profiter d'une visite avec les bénévoles ou les propriétaires passionnés, déjeuner à l'ombre de la tonnelle de la cour d'honneur...

## Monde souterrain

Explorer la face cachée des Gorges de l'Ardèche. Chaque grotte a sa spécificité qui la rend unique. La Grotte de Saint-Marcel avec sa cascade de gours, la Grotte de la Madeleine avec ses magnifiques draperies en calcite pure, l'Aven d'Orgnac et son impressionnante forêt de stalagmites, l'Aven de la Forestière et sa nuit insolite dans les entrailles de la terre, l'Aven Marzal et son zoo des dinos, la grotte de la Salamandre et son spectaculaire vol en aéroplume, sans oublier la Grotte Chauvet-Pont d'arc classée au patrimoine mondial de l'UNESCO qui abrite les peintures rupestres les plus anciennes au monde et dont vous pourrez admirer la réplique : la Caverne du Pont d'Arc.

Rendez-vous en page 34

## Viviers

S'émerveiller dans la vieille ville, véritable musée d'architecture à ciel ouvert. Le siège de l'Evêché de l'Ardèche depuis le V<sup>e</sup> siècle fait l'objet de mesures de protection au même titre que Annecy ou Lyon. Il abrite des monuments classés remarquables à l'image de la Maison des Chevaliers ou de la cathédrale. **👁️ A VOIR** Se perdre dans les ruelles, profiter du point de vue qu'offre l'ascension à la statue de la Joannade qui domine la ville et le Rhône, faire une pause fraîcheur au port.

Rendez-vous en page 14

## Vivarais Méridional

Se laisser emporter par une guide conférencière à travers les âges et l'histoire de nos villages au cœur d'un Pays d'Art et d'Histoire. Profiter d'une visite agrémentée par la convivialité d'un pique nique, la magie d'un spectacle, les saveurs du terroir. **👁️ A VOIR** Visites nocturnes "Ombres et Lumières", montée au clocher de Bourg-Saint-Andéol, balade familiale en rosalie à Saint-Martin-d'Ardèche ...

## Emblèmes du Sud de la France

La Ferme aux Crocodiles, le Pont du Gard, l'Aven d'Orgnac, Avignon ...

## Vignobles des Côtes-du-Rhône

Faire une virée à pied, à vélo, en 2cv, en moto... et partir à la rencontre des producteurs amoureux de leur terroir. Labellisé Vignobles & Découvertes, le territoire réserve aux amateurs de vin de belles découvertes. **👁️ A VOIR** S'engouffrer dans les galeries de la Grotte de Saint-Marcel tel un spéléologue pour y déguster les productions locales en compagnie du vigneron qui les aura amoureuxment créées (Spéléoenologie®).

Rendez-vous en page 38

## ViaRhôna

Enfourcher son vélo pour découvrir les bords du Rhône, la voie verte qui relie le lac Léman à la mer Méditerranée. **👁️ A VOIR** Longer les îles, espaces protégés en bordure du fleuve, pour observer les castors ou les orchidées sauvages. Faire une pause au pont de Robinet pour observer les falaises du défilé de Donzère qui marque la limite géographique du climat méditerranéen.

## La grotte Chauvet 2 Ardèche

Dès les premiers pas, vous êtes plongés 36 000 ans en arrière, dans un sanctuaire où les artistes de la préhistoire ont laissé une trace indélébile dans l'histoire de l'humanité. Des centaines d'animaux représentés, peints à l'ocre rouge, gravés, tracés au doigt ou au fusain. 1h de visite pour découvrir la grotte Chauvet comme si vous y étiez.

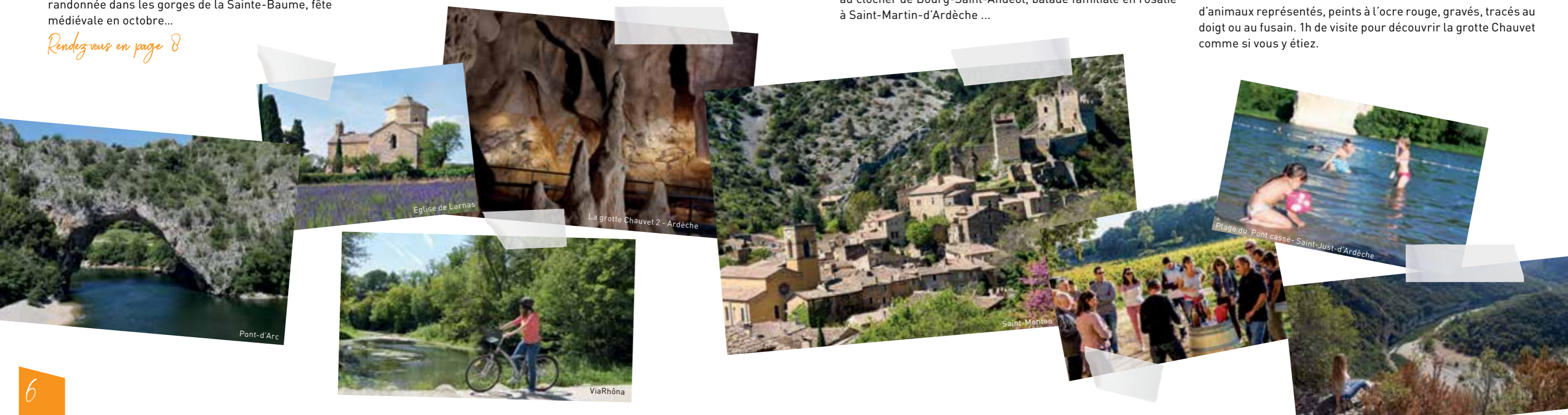

# Saint-Montan

LOVÉ DANS SON ÉCRIN DE ROCHE CALCAIRE ET DE VERDURE, BIEN À L'ABRI DES REGARDS, SAINT-MONTAN EST LE JOYAU DE L'HISTOIRE MÉDIÉVALE LOCALE. LA PROMESSE DE L'ÉMERVEILLEMENT ICI N'EST PAS VAIN À LA VUE DE CE CHEF-D'ŒUVRE D'ARCHITECTURE.

*Village de charme  
et de caractère !*



# La renaissance d'un village abandonné

En quittant la RD86 entre la cité de Viviers et Bourg-Saint-Andéol, une petite route nous extrait de la Vallée du Rhône pour rejoindre l'intérieur des terres. A peine 3 kms plus loin, le fier village de Saint-Montan, campé sur son piédestal du rocher de l'Agache, nous apparaît telle une sentinelle bienveillante. Souvent illuminé par le profond soleil du sud Ardèche, ses façades ocre se détachent du calcaire des roches qui ont servi à sa construction. Saint-Montan est classé parmi les 21 Villages de Caractère d'Ardèche.

## Une véritable renaissance à Saint-Montan

Le tourisme n'a pas toujours été d'actualité ici. En effet, ce village était condamné dans les années 70. Il est aujourd'hui un des plus beaux du sud Ardèche. Il va sans dire que sa reconstruction doit son salut à une poignée d'hommes et de femmes passionnés. Quelle meilleure équipe augure qu'une association de personnalités au fort tempérament pour relever des ruines ? D'abord réunis autour d'un projet de restauration d'une chapelle, Saint-André de Mitrois, c'est le cœur du village qui a finalement constitué leur infatigable quête.

La réussite de cette entreprise a mobilisé les volontés qui ont cru en leurs mains plutôt qu'à la fatalité, alors qu'on les avait prévenus : « le vieux bourg n'est bon que pour les bulldozers ».

Qu'à cela ne tienne, l'avenir a prouvé qu'ils ont bien fait. Saint-Montan en Ardèche a été remonté pierre après pierre par plus de 20 000 bénévoles locaux et internationaux notamment l'été grâce à des chantiers de jeunes. Et aujourd'hui bien planté sur son éperon rocheux, le castrum a fière allure.

Des visites sont organisées au quotidien sur le village en saison : voir p 52 L'Office de tourisme propose une balade famille accompagnée tous les mercredis à 18h en juillet-août. Infos au 04 75 54 54 20



# Rencontre avec les artistes du village



Fabienne Flury

ATELIER PERCHÉ

Cela fait 20 ans que je suis dans la création. J'ai commencé par travailler dans mon salon pour faire des marchés. Au bout de 10 ans j'ai eu envie de trouver un atelier dans un joli petit village. Je suis venue dans ce village et là j'ai eu le GROS coup de cœur ! J'ai rencontré l'association « Les Amis de Saint-Montan » qui m'a fait découvrir un lieu au cœur du village où j'ai installé mon atelier qui fête ses 10 ans cette année... Je travaille des matières qui sèchent à l'air, la résine polymère cuite au four traditionnel à très basse température. Je fais des bijoux, sculptures, peintures, miroirs, boîtes... et aussi de la pâte minérale, pour réaliser de petites sculptures.

« Ce qui me plaît dans le village de Saint-Montan c'est cette âme qui n'existe pas dans tous les villages. »

Il a été très bien restauré, il est resté dans son écrin de verdure. c'est un lieu magique qui met mes créations en valeur.

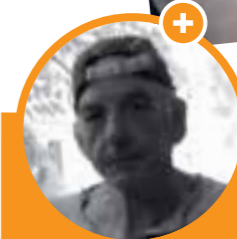

Michel Teyssier

ATELIER-GALERIE DU CHEVALIER

Je suis autodidacte dans la céramique. J'ai eu envie de faire de la poterie très jeune mais il fallait bien gagner sa vie j'ai donc enchaîné les petits boulots. En 1995 je me suis retrouvé au chômage et c'est à ce moment-là que j'ai décidé d'acheter mon premier pain de terre pour voir ce que ça allait donner. Puis c'est allé très vite, en 2 ans je me suis installé et j'ai créé rapidement de belles pièces grâce aux livres que j'ai lus durant une vingtaine d'années. J'ai tout appris dans les bouquins. Le raku est une technique d'émail japonaise datant du 16<sup>e</sup> siècle qui consiste à émailler les pièces avec des oscilles métalliques. Mon inspiration je la prend dans la nature, il suffit de regarder autour de soi, j'aime faire les animaux, en particulier les chats car dans n'importe quelle position, le chat sera toujours agréable à voir, il est joueur, malin, c'est un bel animal.

Je me suis installé complètement par hasard à Saint-Montan. A la base, j'étais installé dans mon atelier à Châteauneuf-du-Rhône mais c'était compliqué de recevoir du monde.

Nous cherchions avec ma femme un endroit plus poétique pour montrer mon travail.

Au cours d'un marché médiéval à Saint-Montan, où j'exposais mes pièces, je suis tombé sous le charme, le lieu me plaisait énormément. J'ai donc installé mon atelier au cœur du village médiéval.



# Bourg-Saint-Andéol

## raconté par un habitant passionné

Jean-Luc Estavoyer, passionné de patrimoine, habite Bourg-Saint-Andéol depuis 4 ans seulement. Ce nouveau venu est tombé amoureux de la ville et le regard qu'il pose sur elle est particulièrement neuf et touchant. Il nous la fait découvrir au travers des artistes et des écrivains qui y ont séjourné au fil des siècles.

Jean-Luc Estavoyer nous accueille chez lui, dans une belle demeure ancienne de la Grande Rue. C'est là qu'il a ouvert Le Studiolo, un lieu de rencontres culturelles. « Je présente mes coups de cœur, explique-t-il. Ce sont des livres, des gravures, des dessins, des objets anciens... Je suis une sorte de passeur : je trouve un objet qui me plaît, je me l'approprie, j'en profite, puis je le transmets à quelqu'un qui en a envie. »

La visite démarre dans sa rue, riche en hôtels particuliers, dont, au n°25, l'hôtel de Larnage. L'histoire raconte que Mme de Larnage y aurait initié Jean-Jacques Rousseau aux plaisirs de la chair, à la fin du XVIII<sup>e</sup> siècle, alors qu'il n'était encore qu'un jeune homme inexpérimenté.

Notre balade nous amène ensuite rue Poterne, au Palais des Evêques, imposante bâtisse surplombant le Rhône. Cet ancien fort médiéval, embelli aux XV<sup>e</sup> et XVII<sup>e</sup> siècles, était la résidence des Evêques de Viviers. « On le surnomme le Palais aux 100 pièces ! Il représente 1/3 du Palais des Papes d'Avignon. C'est un monument majeur du Vivarais ! »

En face du Palais des Evêques, on découvre le magnifique Hôtel Doize et sa façade en pierre de taille. Il a été construit par un riche homme d'affaires bourguésan du XVIII<sup>e</sup> siècle.

Nous passons ensuite devant l'Hôtel Nicolay, en grande partie détruit lors du bombardement du 15 août 1944, mais dont la tour gothique s'élève toujours majestueusement. Elle abrite un escalier à vis, tout comme une autre tour, à quelques pas de là, place Julien Rigaud. Jean-Luc nous fait remarquer les heurtoirs qui ornent les portes cochères de la place.

« On est arrivés à Bourg-Saint-Andéol un 14 juillet au matin. Depuis le pont, on s'est dit : qu'est-ce que c'est beau ! »

A quelques mètres de là, s'élève l'église Saint-Andéol, de style roman, construite de la fin du XI<sup>e</sup> siècle au début du XII<sup>e</sup> s... « Mon coup de cœur, c'est le sarcophage de Saint-Andéol, en marbre blanc, d'époque romaine. Il a été mis en valeur grâce à Victor Hugo, qui, de passage à Bourg-Saint-Andéol à la fin des années 1830, en avait fait remarquer la belle facture. »

« J'aime bien le panachage architectural qu'on retrouve dans le brassage de la population. »

En contrebas de l'église, Jean-Luc s'arrête devant le 4 rue Jeanne d'Arc. C'est de cet endroit précis que Paul Signac a peint l'une de ses plus belles vues de la ville au début du XX<sup>e</sup> siècle. Il a également peint des dizaines de vues de l'ancien pont suspendu qui traversait le Rhône.

Une célèbre auberge donnant sur les quais du Rhône offrait une jolie vue sur ce pont : l'auberge d'Orient. En 1833, George Sand et Alfred de Musset, faisant route pour l'Italie, accompagnés de Stendhal, y firent une halte. On conserve de leur passage un croquis de Musset représentant Stendhal en train de danser autour de la table, visiblement éméché et sensible au charme des servantes.

La visite se poursuit au travers des ruelles de la vieille ville, puis nous arrivons au Vallon de Tourne, un parc public où il fait bon flâner. « Cet endroit est une sorte de résumé de l'histoire de Bourg-Saint-Andéol : en haut la grosse maison du banquier, devant le chemin de fer. En bas, le lavoir du début du XIX<sup>e</sup> siècle avec sa superbe architecture néo-classique, les anciennes tanneries, témoignage du patrimoine industriel de la ville, et l'autel du Dieu Mithra qui nous ramène 18 siècles en arrière, et enfin les deux gours-sources jaillissant du sol- d'une renommée internationale pour les plongeurs spéléologues. »



Palais des Evêques

Pour vous balader et découvrir le patrimoine de Bourg-Saint-Andéol, passez par votre Office de Tourisme pour récupérer un plan détaillé.



Une petite balade avec...  
**JEAN-LUC ESTAVOYER**



Jean-Luc Estavoyer est un ancien chef d'établissement scolaire à la retraite, originaire de Franche-Comté. Fêré d'art et d'histoire, il a découvert Bourg-Saint-Andéol par hasard grâce à sa traditionnelle brocante du 14 juillet. C'était il y a 7 ans. Le coup de foudre fut immédiat, et deux ans plus tard, il s'y installa. Il créa Le Studiolo au rez-de-chaussée de sa bâtisse, où il organise chaque mercredi et jeudi après-midi des salons littéraires, version XXI<sup>e</sup> siècle. Il a également repris les rênes de l'Association Patrimoine Bourguésan, afin de sauvegarder et valoriser le patrimoine architectural de la ville.

« Bourg-Saint-Andéol est une ville au patrimoine d'exception ! Au XVIII<sup>e</sup> siècle, les plus grosses fortunes ardéchoises habitaient ici ! »

**ÉVÈNEMENT** « Printemps de Bourg : Patrimoine en folie » les 14, 15 et 16 juin : concerts, peintres dans les rues, expositions, salon du livre ancien, visites nocturnes, conférences, repas traditionnel ardéchois, pique-nique géant ...

# Viviers

Site patrimonial remarquable de la région Auvergne-Rhône-Alpes. Viviers est un des fleurons du Pays d'Art et d'histoire du Vivarais méridional.

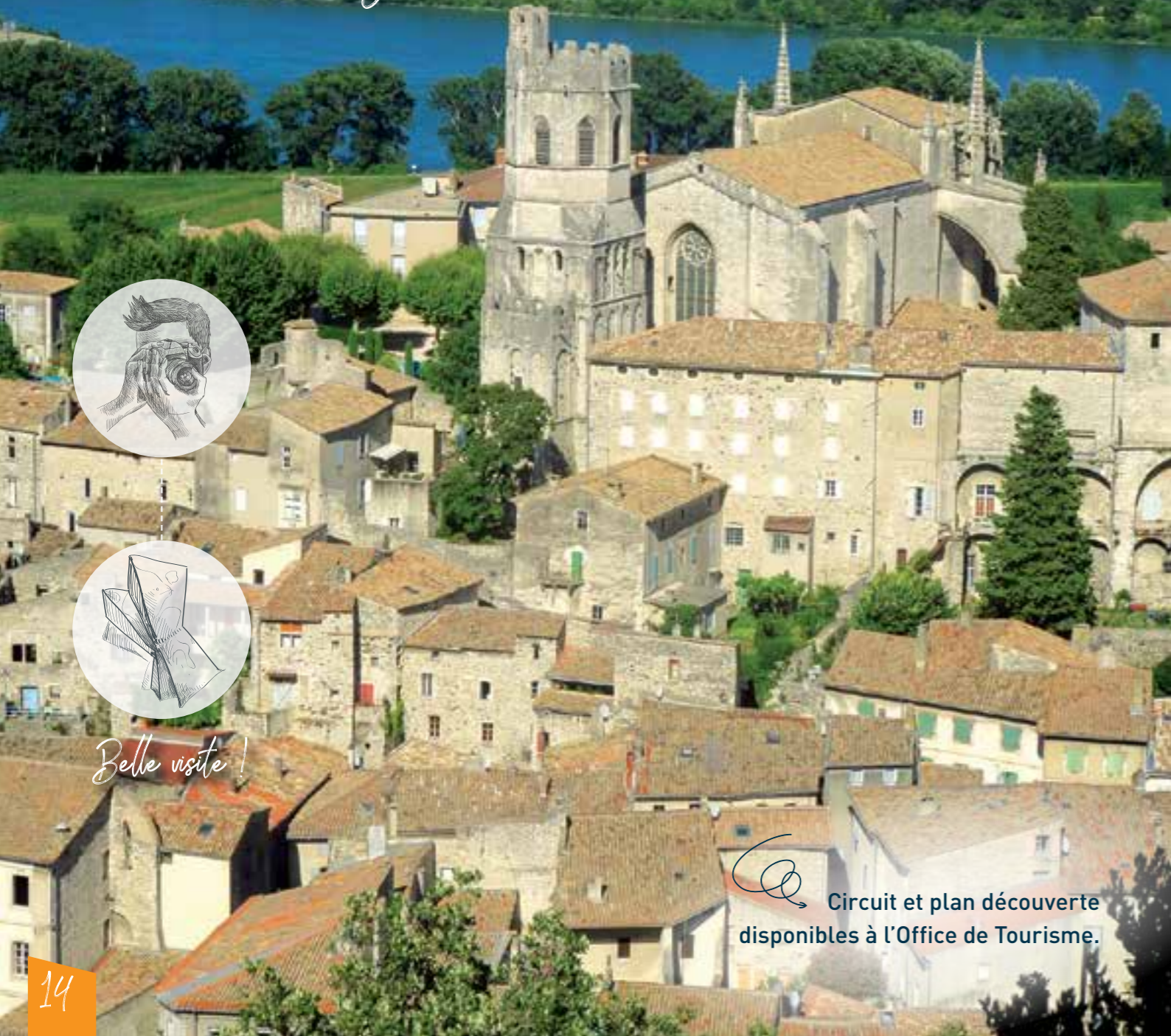

Belle visite !

 Circuit et plan découverte disponibles à l'Office de Tourisme.



Elles vont dépoussiérer le patrimoine !

Les k roll's, guides conférencières à l'Office de Tourisme, planchent sur un nouveau concept de visites. Elles «dépoussièrent le patrimoine» pour mettre fin aux idées reçues et proposent des balades interactives décalées et pleines de bons sens. Suivez-les pendant leur grand ménage de printemps !

## Cathédrale

Flamboyante, imposante, resplendissante : avec ses formes parfaites, elle est si bien sculptée qu'on ne voit qu'elle lorsqu'on arrive à Viviers.

On admire surtout son allure majestueuse avec ses fondations romanes, son chœur de dentelles gothiques (XVI<sup>e</sup> siècle) et ses voûtes élancées au siècle des Lumières. De plus elle protège en son sein de surprenants trésors, orgue, tableau crucifix, maître-autel .... Un vrai petit bijou dans son écrin !



## Maison de Sampzon

Coup de foudre pour cette charmante maison de chanoines sauvée de la ruine. Lors d'une balade dans le quartier canonial de la cathédrale de Viviers, un voyageur découvre cette maison du XVI<sup>e</sup> siècle complètement abandonnée. La semaine suivante, il l'achète et les décennies suivantes il s'applique à effectuer des travaux de rénovation qui nous permettent aujourd'hui d'admirer la coquette cour, sa tour d'escalier et ses fenêtres sculptées.



## Maison des Chevaliers

Gentilhommes et courtisanes, admirez le summum du bon goût « à l'Antique » ! Toutes ces richesses exposées sur la façade de la Maison de Noël Albert ont fait de lui un homme inoubliable. Le style architectural de cette immense demeure en avance sur son temps a dû faire le buzz au milieu du XVI<sup>e</sup> siècle ! Alors que les autres bourgeois et nobles fortunés arborent encore le style gothique en rénovant leurs demeures, Noël Albert transgresse et ose tout. Sa vie palpitante le démontre : tour à tour marchand, bailli de l'Évêque mais aussi chef Huguenot ou encore mécène, il traverse le siècle de la Renaissance avec panache mais non sans y laisser la vie (exécuté en 1568).



## Vue de la Joannade

Entre ciel et terre, la vierge de la Joannade qui se dresse tout en haut de la colline du même nom ne se lasse pas d'admirer Viviers. C'est vrai que l'emplacement reste idéal pour qui veut contempler les jardins cachés des hôtels particuliers. Qui trouvera la sortie du labyrinthe des minuscules ruelles médiévales qui s'entrecroisent ? Vus d'ici les monuments vous semblent à portée de main et l'on peut même remonter le Rhône sans prendre le bateau. Petite rando à prévoir (30 min), mais récompense panoramique !





Johnny  
be good!



La ville de Viviers est en passe de devenir un véritable lieu de pèlerinage pour les fans de Johnny Hallyday. A l'endroit où la mère du rockeur vécut et repose, des fans ont érigé une statue.

**Insolite : Un monument à la mémoire de Johnny Hallyday au cœur d'une ville au Patrimoine Sauvegardé**

Le 5 décembre 2017, l'idole des jeunes rejoignait les étoiles du rock et laissait ses nombreux fans orphelins. La décision de le faire enterrer à Saint-Barthélemy ajoutait encore un peu de tristesse à toutes les personnes qui ne pourraient jamais se rendre dans les Antilles. C'est pendant les funérailles nationales à Paris qu'un groupe d'irréductibles fans montés de Drôme et Ardèche lança l'idée de réaliser un lieu de recueillement en métropole. Ils lancèrent une souscription pour réaliser une statue à la gloire du « Taulier » du rock français, monument qui serait érigé à Viviers.

**Et pourquoi dans cette petite ville du sud Ardèche ?**

Tout simplement car c'est là qu'Huguette Galmiche (née Clerc), la mère de Johnny Hallyday, vivait jusqu'à sa mort en 2007. Johnny venait la voir régulièrement et de nombreux Vivarois ont eu la chance de le croiser ou de le rencontrer. Certains ne sachant pas que c'était bien Johnny, lui disaient qu'il lui ressemblait beaucoup. Elle est aujourd'hui enterrée au vieux cimetière de la ville. Pour certains fans, c'est un peu de l'ADN de Johnny qui se retrouve aujourd'hui à Viviers.

L'inauguration de la statue a eu lieu le 16 juin 2018, un jour après la date anniversaire de Johnny Hallyday. 2000 personnes s'étaient données rendez-vous pour rendre hommage au chanteur. Depuis la statue a même été remodelée pour être encore plus ressemblante au monument du rock français.

**Au Tennessee, sur la route 86**

La statue a trouvé sa place dans le parc du restaurant « Le Tennessee » sur la RD 86, entre Viviers et Bourg-Saint-Andéol, à quelques kilomètres du centre-ville. Cet établissement organise de nombreux concerts de rock et depuis cet été, il est devenu le lieu de pèlerinage de nombreux fans du chanteur et de « bikers ». Des sosies de Johnny s'y produisent aussi régulièrement.



**Patrimoine historique et monument de la chanson**

Allier découverte du patrimoine au cœur d'une ville classée (au même titre que le vieux Lyon ou Uzès) et culture populaire autour d'un monument de la chanson ... pas simple !! Et pourtant la perspective de tisser des liens entre des mondes à première vue très éloignés a titillé l'Office de tourisme, qui vient de créer une nouvelle visite guidée. Ca vous laisse rêveur ou perplexe? Venez tester !...

**Dates des visites à consulter sur [rhone-gorges-ardeche.com](http://rhone-gorges-ardeche.com).  
Visite sur demande pour les groupes.**



La pierre, un magnifique  
patrimoine intemporel!



Eglise Saint-Pierre - LARNAS

Au bord des routes et des chemins, la pierre affleure un peu partout. Il s'agit de calcaire, qui s'est formé il y a plus de 80 millions d'années lorsque la mer recouvrait la région. Les coquilles de milliards de micro-organismes marins se sont déposées sur le sol puis agglomérées pour donner ce fameux calcaire urgonien. L'Homme façonne ce fabuleux matériau depuis des millénaires.

Les premiers vestiges toujours visibles sont les dolmens. Erigés au 3<sup>e</sup> millénaire avant notre ère, ces anciennes sépultures jalonnent les bois, en particulier entre Bourg-Saint-Andéol et Bidon. Vous trouverez tout d'abord les six Dolmens du Bois des Géantes, puis un peu plus loin, le Dolmen de Champvermeil, en parfait état de conservation, à 100 m de la D201, juste avant Bidon en venant de Saint-Marcel-d'Ardèche.

Sur le plateau des Gras, ce qui attire le regard ce sont les constructions en pierres sèches. Murets et capitelles témoignent d'un passé où l'agriculture était prospère.

La pierre locale a également séduit les architectes au fil des siècles. Outre les édifices religieux, églises et chapelles, elle fut utilisée pour construire des ponts, comme le pont romain à Viviers et le Pont cassé à Saint-Just-d'Ardèche. Construit en 1764, il a été en partie emporté par la crue de l'Ardèche en 1790. Il ne reste que quelques arches, sous lesquelles les baigneurs aiment se rafraîchir en été.

Sur la commune de Gras, les fours à pain étaient autrefois légion. Chaque hameau avait le sien. Jusqu'à la Révolution, ils étaient propriété des Seigneurs de Gras, à qui les paysans payaient une redevance pour leur utilisation.

À peu près à la même période, au XVII<sup>e</sup> siècle, on fit construire les petites et les grandes fontaines de Bourg-Saint-Andéol. Elles constituaient le réseau d'eau potable qui venait du Vallon de Tourne et alimentait l'est de la ville. L'une des grandes fontaines se situe devant l'hôtel particulier de Digoine.



Dolmens du bois des géantes - BOURG-SAINT-ANDÉOL



Eglise Notre Dame de l'Assomption GRAS

Pont Romain- VIVIERS

# Beaux villages belles balades...



Souvent construits sur des promontoires, parfois situés sur les rives d'une rivière, les villages classés sont nombreux en Ardèche, dans le Gard et la Drôme. Perdez-vous dans leurs ruelles escarpées, faites la rencontre d'artisans d'art ou simplement partagez un moment avec leurs habitants sur la place du village...



## Aiguèze, balcon sur l'Ardèche



De Saint-Martin-d'Ardèche, la vue sur ce village médiéval agrippé aux falaises des Gorges de l'Ardèche est un incontournable. Une fois dans la cité, ruelles pavées, chemin de ronde, donjon et tour sarrasine évoquent un passé riche et parfois tumultueux. Désormais, la douceur de vivre règne en maître à l'ombre des vieilles maisons et échoppes. Seul trouble à la quiétude générale : les terrasses de la place du jeu de Paume où se mêlent conversations et éclats de voix des joueurs de pétanque !

## La Roque-sur-Cèze et ses cascades du Santadet

Au fil des siècles, la roche calcaire, sculptée par la Cèze, a formé de surprenantes « marmites de géants » où l'eau se niche. Cette particularité rocheuse mérite le détour mais attention toutefois à rester prudent sur ce site naturel ! En remontant la rivière, empruntez le pont médiéval et rejoignez le village de la Roque-sur-Cèze. Avec ses calades, ses façades de maisons en pierre et ses ruelles escarpées, ce village a tout d'une carte postale provençale...



## Montclus ... au milieu coule une rivière



Plus reculé dans les terres gardoises, ce Plus beau Village de France est reconnaissable grâce à son donjon et son pont du Moulin submersible. En bas de la cité coule la Cèze où des plages et des petits « rapides » attendent vos enfants. Tout cela dans un environnement calme et préservé ! Ici, pas de boutiques ni de restaurants à foison mais quelques bonnes adresses où l'on appréciera de prendre son temps avant d'aller se baigner à la rivière.



## La Garde-Adhémar, vigie médiévale sur la vallée du Rhône



Place forte de la famille des Adhémar qui a régi le territoire du Tricastin au Moyen Âge, la Garde-Adhémar en a gardé de nombreux témoignages : remparts, vestiges du château, anciennes demeures... Flânez dans son Jardin des Herbes, regroupant nombre de plantes aromatiques, et classé « jardin remarquable ». Puis rendez-vous au mystique Val des Nymphes situé à 2 kms du village, pour une pause à l'ombre de ses chênes.



## Grignan, carte postale de la Drôme provençale

Emblématiques de la Drôme Provençale, Grignan et son château sont une étape incontournable. Gardez-vous en bas du village et vous tomberez face à face avec la statue de Madame de Sévigné, dont les lettres à sa fille, la Comtesse de Grignan, la rendirent célèbre. Empruntez les ruelles bordées de petites boutiques jusqu'au château, en passant par la collégiale. Arrivés à l'esplanade, dans les jardins, vous pourrez admirer la superbe façade Renaissance devant laquelle sont jouées les Fêtes Nocturnes chaque été.



## Labeaume, la roche calcaire à fleur d'eau



Construit à flanc de falaises calcaires, le village de Labeaume a été façonné par l'eau : qu'elle soit celle de la rivière Beaume qui a creusé des abris troglodytes dans la roche, ou celle de la pluie utilisée pour arroser ses fameux « jardins suspendus ». Une autre particularité du lieu est son typique pont submersible et sa plage de galets où il fait bon s'arrêter pour un moment en famille. Tout en haut du village, une fois monté par ses calades au belvédère, la vue est imprenable.



## Alba-la-Romaine, site stratégique depuis la romanité



A 15 mn du village, débutez par la visite des vestiges de l'ancienne cité romaine Alba Helviorum et son musée archéologique, le Muséal. Une fois arrivés au centre-ville, montez au château médiéval tout en admirant les façades des maisons composées de damiers de basalte et calcaire. Une architecture typique des villages de caractère ardéchois ! Descendez ensuite dans le Hameau de la Roche, où vous attendent les vestiges de la ville blanche et du théâtre gallo-romain. Le village accueille le festival de cirque de la Cascade chaque année en juillet.



# SMAC 07

Scènes de musiques actuelles  
de territoire en Ardèche



Depuis une dizaine d'années, la scène musicale ardéchoise a pris un coup de jeune et accueille les plus grands musiciens de la planète. C'est grâce à la SMAC 07 (Scènes de Musiques Actuelles), un label décerné par le Ministère de la Culture il y a 10 ans, qui s'appuie sur un lieu emblématique de notre territoire : Cavajazz à Viviers.



Hubert-Félix Thiéfaine, Charlélie Couture, Miossec... ils se sont tous produits en Ardèche ces dernières années.

Ils sont tous venus grâce à la SMAC 07 et à l'énergie débordante de ses dirigeants, en premier lieu Philippe Euvrard, son président. Ce contrebassiste professionnel, enseignant au Conservatoire de Saint-Etienne, a grandi en Ardèche, avant de « monter à Paris » pour y faire

carrière. Après 20 ans passés à côtoyer les plus grands noms de la musique, il décide de rentrer en Ardèche. « Dans la vie, deux choses m'ont équilibré : la musique et l'Ardèche. Donc je veux rendre à l'Ardèche ce qu'elle m'a donné. » Il s'installe à Alba-la-Romaine et ouvre un club de jazz, baptisé Cavajazz.

« Ces projets, ce sont des rencontres.  
Ce sont toujours des aventures humaines. »

Une idée folle qui va marcher ! En 2007, Cavajazz déménage à Viviers et s'installe dans le Théâtre Municipal, magnifique bâtisse datant de 1928, avec le soutien sans faille de la mairie. Deux ans plus tard, Philippe Euvrard participe à la création de la SMAC 07, dont Cavajazz devient l'un des deux principaux lieux de concerts, avec la Presqu'île à Annonay.

« Je suis un mercenaire de la contrebasse  
mais je suis aussi un musicien-citoyen. »

Depuis, les plus grands noms de la scène musicale actuelle se produisent en Ardèche. « Sans nous, ils ne viendraient pas forcément. C'est notre connaissance du réseau qui nous permet d'accueillir des têtes d'affiche en Ardèche. » L'aventure Cavajazz, c'est une multitude d'actions et de projets. Philippe Euvrard et la SMAC 07 produisent des artistes dans de multiples lieux : des salles de concerts traditionnelles, mais aussi dans des hôpitaux, des maisons de retraite, des quartiers sensibles... Ils accueillent également chaque année un artiste en résidence. Ils sont également partenaires du Festival d'Alba, durant lequel ils organisent trois concerts gratuits.



[www.smac07.com](http://www.smac07.com)  
Avenue Mendès France - 07220 Viviers  
cavajazz@smac07.com - 04 75 90 17 84

# La Cascade

Pôle National Cirque Ardèche Rhône-Alpes  
à Bourg-Saint-Andéol



Un Jour au Cirque

SAMEDI 4 MAI À BOURG-SAINT-ANDÉOL

En partenariat avec la Mairie de Bourg-Saint-Andéol et la Communauté de communes Du Rhône aux Gorges de l'Ardèche. Place du cirque, rue de la jongle, parvis du clown...Votre GPS sera en dérangement cette journée. Vos guides seront acrobates, jongleurs, danseurs. Suivez-les et découvrez une constellation de spectateurs au fil de Bourg. *Gratuit - 5<sup>e</sup> édition*

La Cascade fête - la Musique

VENDREDI 21 JUIN



... et aux alentours

Les préalables du Festival d'Alba la Romaine

DU 3 AU 9 JUIN

Pierrelatte fait son cirque

SAMEDI 29 JUIN

Le Festival d'Alba la Romaine - 11<sup>e</sup> édition

DU MARDI 9 AU DIMANCHE 14 JUILLET

Un événement à l'initiative du Département de l'Ardèche, avec le soutien de la Région Auvergne-Rhône-Alpes, de la Communauté de communes Ardèche Rhône Coiron et de la Municipalité d'Alba-la-Romaine.

Le Festival d'Alba vient faire l'équilibre et le déséquilibre sous les yeux écarquillés des vestiges romains. Le cœur du Caribonica s'éclaire : guinguettes et personnages forains se remettent en scène pour le grand rituel cirque de l'été.

Ne ratez pas ce 11<sup>e</sup> lever de cirque sur Alba-la-Romaine !

**BON PLAN** : La Cascade accueille jusqu'au 21 juin des foodtrucks et donne la possibilité au public de se restaurer tous les midis du lundi au vendredi.



# Artiste inspiré...

L'ange du foyer  
Collection privée

## Max Ernst : un peu de calme à Saint-Martin-d'Ardèche

Max Ernst, artiste majeur des mouvements dadaïste et surréaliste, peintre et sculpteur rebelle, a séjourné à Saint-Martin-d'Ardèche entre 1938 et 1941. Nombre de ses œuvres, aujourd'hui exposées dans les plus grands musées, y ont été imaginées.

### Fuir l'Allemagne nazie avec Leonora Carrington

Né en 1891 à Brühl en Allemagne, Max Ernst participe à la première guerre mondiale, dans l'artillerie. La guerre et ses absurdités façonnent son aversion pour le conformisme et son sentiment de désillusion. Après une période où il s'adonne au dadaïsme, c'est en 1938 que l'artiste fuit la sombre atmosphère de l'Allemagne pour une nouvelle vie à Saint-Martin-d'Ardèche. Il est accompagné de sa compagne anglaise, Leonora Carrington, également artiste peintre et écrivaine.

### Une idée du paradis...

Comme Leonora le dira plus tard, leur vie à Saint-Martin-d'Ardèche, c'est un peu comme "une idée du paradis". Loin des turbulences de la guerre, dans ce village retiré choisi spécialement pour sa quiétude, Max Ernst et sa compagne créent. Le peintre et sculpteur fait partie de ce qu'on appelle "les surréalistes". Tout en participant à la vie du village, ce personnage hors-normes que l'on surnomme "Monsieur Ernest" et sa compagne font de leur maison une véritable œuvre commune. Les sculptures sur le thème du Loplop et de la femme sont encore visibles sur le bas-relief extérieur de la maison. Mais l'œuvre la plus emblématique de son séjour est l'immense toile intitulée « Un peu de calme », peinte dans la demeure. Leonora Carrington est devenue une artiste peintre majeure au Mexique.



### Comme une parenthèse inoubliable

En 1939, Max Ernst est interné dans le camp des Milles à Aix-en-Provence car supposé étranger ennemi. Désormais, c'en est fini du paradis. Max Ernst commence à peindre "L'Europe après la pluie"... Il s'exilera ensuite à New-York en compagnie de Peggy Guggenheim, qui deviendra sa femme. Ses œuvres feront le tour du monde, avec un peu d'Ardèche en elles...

Parmi les œuvres créées et inspirées par son séjour en Ardèche, figurent *Un peu de calme*, *Le fascinant cyprès*, *The endless night*, *L'habillement de la Mariée*, *L'Europe après la pluie*...

L'Office du tourisme héberge un espace d'informations consacré au peintre, à l'initiative de L'association Max Ernst à Saint-Martin-d'Ardèche, qui propose divers événements durant l'année.



# lieu inspirant, quand l'art colonise le sud Ardèche

## Le collectif du Château de Verchaüs



Situé à Viviers, le château de Verchaüs est administré par un collectif de plusieurs artistes et associations œuvrant de façon complémentaire dans le champ de l'art et de la culture. Son originalité tient à la pluridisciplinarité des pratiques représentées : art contemporain, métiers d'art, spectacle vivant, accueil de structures culturelles...

### Développer et pérenniser des espaces de travail

Depuis 2005, le château est restauré dans le but d'offrir à chacun les meilleures conditions de travail possibles. 13 artistes, artisans et structures culturelles occupent ces espaces intérieurs et extérieurs, au calme, au plus près de la nature, pour créer. Les anciennes dépendances sont également en cours de restauration et accueilleront des sculpteurs, des céramistes ou tout autre artiste ayant besoin d'un espace de plain-pied. Le collectif sera alors à même de répondre aux demandes des créateurs qui souhaitent venir s'inspirer du lieu et y poser leurs outils.

### Favoriser la création artistique dans le bassin vivarois

Le château se définit comme un espace de création artistique. Par conséquent, ses bâtiments et son parc sont réservés aux artistes qui y travaillent au quotidien ou de manière ponctuelle. Le lieu favorise les rencontres et rend visible le potentiel associatif local. Il s'impose donc naturellement comme un lieu culturel et artistique important en Ardèche.

### Les résidents (permanents et temporaires)

- > Alexis - Sellier-marochinier
- > Catherine Charpentier - Ebeniste d'art
- > Justyna Jędrzejewska - Céramiste et graveuse
- > Mireille Merem/Cluezt - Artiste plasticienne
- > Godefroy Luong - Sculpteur
- > Rêveries mobiles - Spectacle vivant
- > Gerard Gebelin - Photographe
- > Rico Priet - Luthier
- > Emilie Castanier - Vitrailliste
- > Elsa Ohana - Dessin contemporain et gravure
- > Henri Pol - Photographe



### TEMPS FORTS ET RDV EN 2019

Réouverture du Château de Verchaüs les 6 et 7 avril 2019 dans le cadre des Journées Européennes des Métiers d'Art. Ouverture des ateliers au public et nouvelle exposition.

**Du 05/04 au 26/05 :**

**tous les vendredis, samedis et dimanches de 14h à 19h**

**Du 05/07 au 25/08 :**

**tous les vendredis, samedis et dimanches de 10h à 19h**

**Du 20/09 au 03/11 :**

**tous les vendredis, samedis et dimanches de 14h à 19h**



CHÂTEAU DE VERCHAÜS, 2823 RD86 - 07220 VIVIERS  
CONTACT@CHATEAUDEVERCHAUS.COM - 04 75 50 61 79  
CHATEAUDEVERCHAUS.COM

# Envoûtantes

## Gorges de l'Ardèche

LES GORGES SONT CLASSÉES RÉSERVE NATIONALE DEPUIS 1980. À PIED, EN CANOË OU DEPUIS LES BELVÈDÈRES, QUELS QUE SOIENT LES MOYENS DE LES DÉCOUVRIR, L'ÉMERVEILLEMENT EST TOUJOURS AU RENDEZ-VOUS !

Kit de base



Kit bivouac

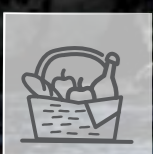
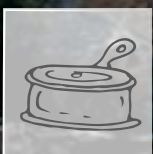

2 couples d'aigles de Bonelli à observer



12 h de bivouac au cœur d'une nature sauvage et sous un beau ciel étoilé

Kit canoë



1,5L

d'eau par personne et par jour minimum

Kit rando

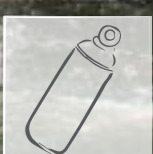

Rencontre

pisté pendant 2 jours par un groupe de loutres très curieuses

RÉSERVE NATIONALE protégée depuis 1980

1 exploration en toute liberté

ou

24 guides nature labellisés pour vous accompagner

32 km de canoë descente historique de Vallon-Pont-d'Arc à Saint-Martin-d'Ardèche

1 à 2 jours de navigation pour explorer



Toutes les infos pratiques pour découvrir les Gorges p. 46

# Instant nature au bord de l'eau



## Les 3 plages pavillon bleu du sud Ardèche



Le « Pavillon Bleu » est un label international décerné à 399 plages françaises en 2018 (18 en Auvergne-Rhône-Alpes). Il atteste à la fois de la pureté de l'eau de baignade, de la propreté des lieux et de la qualité des services (toilettes, tri sélectif, surveillance...). En Ardèche, le pavillon flotte à Saint-Martin sur la plage de petits galets du « Grain de Sel » qui s'étend le long du village, sur la plage de sable fin de « Sauze », à la sortie des gorges et à Saint-Just sur la plage du pont cassé.

### En juillet-août, des infos en temps réel sur la baignade

Les baigneurs peuvent désormais consulter sur le site web de l'Office de tourisme toutes les informations nécessaires à la baignade. Les horaires de surveillance des plages sont précisés de même que le nom du surveillant en poste, la couleur du drapeau et la température de l'eau. Cette page permet également la consultation des derniers résultats d'analyse et offre la possibilité de passer des messages (urgence, problème sanitaire...). Un bel outil qui démontre la volonté et l'engagement des mairies pour mieux informer les baigneurs, qu'ils soient vacanciers ou locaux, et leurs garantir sécurité et services.

Accessible sur [www.rhone-gorges-ardeche.com](http://www.rhone-gorges-ardeche.com)



*En attendant vos prochaines vacances en Ardèche, observez-la ! Une webcam diffuse les images de la rivière à Saint-Martin... Ça vaut une petite séance de relaxation au milieu de vos journées bien chargées !*

### Espace ludique à la plage du grain de sel

Aires de jeux, agrès de musculation et de gym, prêt de livres de la bibliothèque, ateliers de sensibilisation à l'environnement avec les gardes de la réserve nationale des gorges, cours de yoga... Au-delà de la baignade, la plage de Saint-Martin c'est aussi un lieu de vie. Il fait bon s'y détendre, seul au monde aux premières lueurs du jour, ou en famille pour un rafraîchissement aux heures les plus chaudes de la journée. Printemps et automne n'y sont pas en reste. La plage et sa fabuleuse vue sur le village classé d'Aiguèze sont propices à la balade et souvent même à l'animation : concert de piano sur l'eau, chasse aux œufs, balades contées... ce grain de sel inspire toutes les folies et il n'a pas fini de vous titiller entre les doigts de pied !



## Vous avez dit Pumptrack ...?

Derrière ce terme se cachent à la fois une activité (vélo/VTT) et le lieu de sa pratique. Une pumptrack est une boucle constituée d'une multitude de bosses, de compressions et de virages relevés. « Track » signifie la piste; « pump » indique que ses utilisateurs essaient de prendre un maximum de vitesse sans pédaler, en « pompant », soit en transférant leur centre de gravité vers l'avant ou l'arrière. Une piste vient d'ouvrir à Saint-Martin. Le top pour les jeunes sportifs en mal de sensations

A proximité de la rivière, près des tennis. Accès libre.

## Des familles chouchoutées !

Vous avez des enfants et des ados ? Les professionnels du tourisme s'engagent à prendre soin d'eux... et de vous aussi, chers parents ou grands-parents ! Paddle, spéléo, randonnées sur les traces des hommes préhistoriques, animations nocturnes, canoë, parcs de loisirs ou grotte... l'éventail d'activités dédiées aux familles est large ! En complément, hébergeurs et restaurateurs labellisés vous garantissent un accueil adapté et des équipements dédiés !

Guide des activités famille en sud Ardèche disponible à l'Office de tourisme et dans les hébergements.



# Sentier Pédestre Viviers

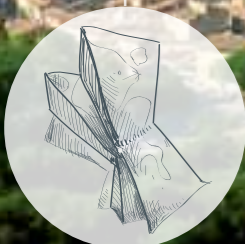

Belle balade !

## + VIVIERS

Le point de départ se situe sur le parking à proximité de l'Office de Tourisme et de la Mairie, à 200m avant le pont sur le Rhône.

📍 44.480568, 4.691980

🕒 TEMPS : 2h30, 7,3 km

📏 DÉNIVELÉ : 204 m

⚠️ ATTENTION : Quelques passages un peu raides à la montée comme à la descente. Vue superbe sur la Vallée du Rhône et sur Viviers. A partir de 6 ans.

BALISAGE : jaune et blanc



Ce parcours offre des vues spectaculaires sur Viviers depuis les deux belvédères facilement repérables avec leurs statues monumentales : l'archange Saint-Michel pour celui au sud de

la ville et celle de la vierge de la Joannade à l'ouest. La vallée du Rhône et les montagnes drômoises viennent ouvrir le décor en arrière-plan : un régal pour les contemplatifs.



## Le parcours

De l'Office de tourisme, qui n'est autre que l'ancien évêché, se diriger vers le pont. Pour tourner à droite juste avant le stade ❶. Si vous êtes attentif, vous remarquerez scellée sur le mur, une plaque indiquant le niveau atteint par la crue du Rhône en 1856. Passer devant la station de traitement des eaux en restant sur la partie basse de la route, marcher encore 300 m sur la route pour prendre à droite ❷ le sentier qui part sous la végétation au pied d'une falaise. Progresser avec calme mais détermination pour s'affranchir de la pente parfois un peu raide. Quelques marches grossières conduisent jusqu'au point sommital où trône la statue monumentale représentant l'archange Saint-Michel ❸. Attention l'ouvrage tout en béton armé joue également le rôle de paratonnerre et en subit les conséquences. Quelques éléments tendent à s'en détacher et ne sont plus retenus que par le ferrailage, il est donc conseillé de ne pas stationner au pied même de la statue le temps d'une pause néanmoins incontournable qui permet de savourer un panorama à 360° ; à l'ouest : le mont Ventoux, immanquable dans le paysage ; plein sud, le Rhône qui s'en va gaillardement vers la Méditerranée ; tout au nord, les vieilles pierres de Viviers et à l'est les premiers contreforts des Cévennes. Redescendre sur une vingtaine de mètres sur le même chemin et virer tout à gauche afin d'emprunter un raide mais facile passage dans une étroite faille rocheuse. Le cheminement joue quelque peu les montagnes russes en suivant la ligne de crête avant de piquer en sous-bois pour aboutir sur l'arrière d'un lotissement à proximité de la RD 86 ❹.

Poursuivre tout droit en direction du Rhône ❺, bien prendre l'étroit chemin qui part à gauche avant celle-ci. Tourner à gauche sur une piste plus

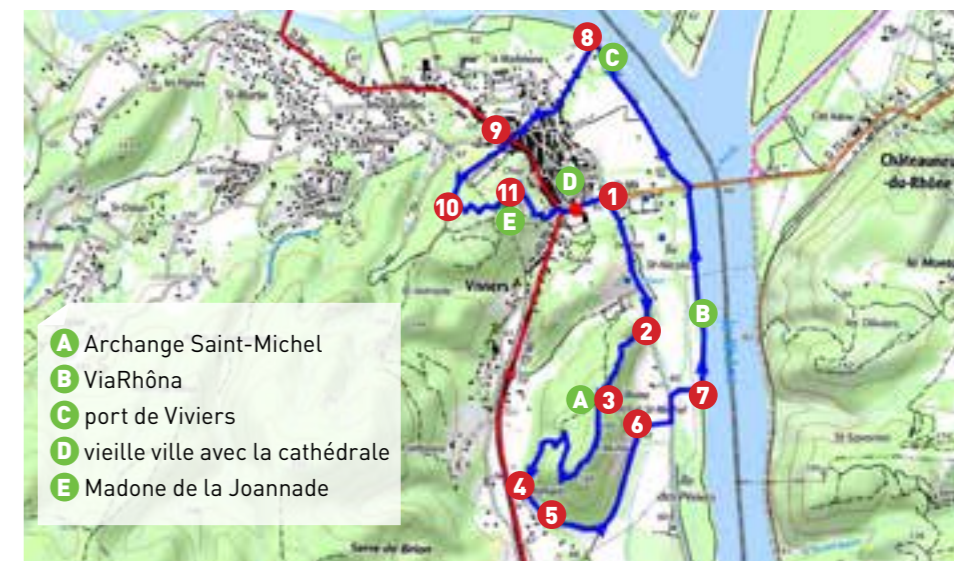

- A Archange Saint-Michel
- B ViaRhôna
- C port de Viviers
- D vieille ville avec la cathédrale
- E Madone de la Joannade

large pour remonter en parallèle du Rhône en longeant une vigne. Face à une grande dalle rocheuse grise ❻, tourner franchement à droite pour passer sur une sorte de digue en terre entre deux prés pour rejoindre une route. Tourner à gauche et suivre celle-ci sur 100m avant de prendre à droite une dalle bétonnée et à l'embranchement de l'île des Perriers ❼ tourner à gauche pour se retrouver sur la ViaRhôna. Une voie verte qui un jour prochain sera continue tout au long du Rhône, du Léman à la Méditerranée. Passer sous le pont routier qui enjambe le Rhône. A l'embranchement de l'île Saint-Nicolas, continuer tout droit par la route jusqu'au port fluvial de Viviers ❽. Tourner à gauche pour remonter la rue bordée de grands platanes. Arrivé place de la Roubine, longer à nouveau les platanes, jusqu'au poteau « la Roubine ». Monter jusqu'à la D 86 ❾ que l'on traverse face au séminaire.

Prendre la montée à gauche de la rue des Auches qui passe devant l'entrée du cimetière, pour retrouver un chemin le long d'une clôture grillagée. Virer à gauche devant un réservoir d'eau ❿ pour gagner la Vierge de la Joannade ⓫ qui offre un point de vue absolument exceptionnel sur Viviers tout proche. Descendre en prenant à ras du pylône de téléphonie. L'exercice est malcommode sur les premiers mètres mais cela s'arrange très vite, quelques confortables lacets conduisent jusqu'à la D 86. Il ne reste plus qu'à traverser celle-ci au niveau du rond-point pour revenir au point de départ.

Retrouvez toutes les balades entre Rhône et Gorges de l'Ardeche sur le guide « Les sentiers d'Emilie » en vente à l'Office de Tourisme ou sur le site [rhone-gorges-ardeche.com](http://rhone-gorges-ardeche.com)





Les sportifs apprécieront de découvrir notre région en VTT. Le territoire a récemment balisé 100 km de pistes, ce qui représente 9 circuits. Du vert au noir, en passant par le bleu et le rouge, il y en a pour tous les niveaux. Vincent vous fait découvrir le circuit n°2, le tour de Larnas, classé rouge. Ce parcours difficile reste accessible bien que la prudence soit recommandée aux amateurs, surtout dans les descentes.

Le départ s'effectue du parking derrière l'Office de tourisme et la mairie de Larnas. « Le parking est équipé d'une aire de camping-car avec un point d'eau disponible (hors hivernage) pour laver son vélo après la randonnée ou remplir sa bouteille d'eau avant de partir, très important » précise Vincent.

Dès le début du parcours, on longe l'Église Saint-Pierre de Larnas, véritable joyau de l'art roman datant du XII<sup>e</sup> siècle. Puis on quitte la route pour emprunter un chemin en sous-bois, « un joli sentier monospace descendant où les vététistes chevronnés pourront lâcher les freins » explique Vincent.

On arrive à Eylieux, lieu-dit entre Saint-Montan et Larnas. Après avoir emprunté une route bordée de vignes, on emprunte un sentier un peu technique qui remonte progressivement vers le plateau.

Arrivé sur le plateau à Larnas, les paysages s'ouvrent, on surplombe ensuite la vallée de la Nègue, « quelle vue !! c'est magique et c'est encore plus beau au mois de mai avec les 2500 variétés d'iris de Bernard Laporte qui offre une palette de couleurs à faire pâlir un arc-en-ciel ! »

On emprunte une jolie piste qui offre de belles vues sur la garrigue, les vignes et les champs de lavande. On passe entre 2 murets en pierres sèches, typiques des paysages du plateau de Gras, « avec ses lauzes calcaires dressées qui permettaient à l'époque d'empêcher les troupeaux de s'échapper et les

« De nombreux passages sur ce circuit sont ombragés, idéal quand le soleil cogne trop fort ! »

sangliers de ravager les cultures » précise Vincent. Après avoir emprunté un bois et longé quelques habitations, on traverse la départementale. De ce point, il est possible de prendre la route pour retrouver le parking, ou continuer le parcours en entamant la dernière montée par un sentier rocaillieux dans les bois qui ramène au village, « prudence dans cette descente technique » explique Vincent.

Du village, on rejoint rapidement la mairie par une petite route.

Vincent explique que le parcours s'effectue assez rapidement, environ 2h, mais qu'il faut profiter des magnifiques panoramas qu'offre ce circuit !



Portrait...

**VINCENT DUCULOT**  
UN PASSIONNÉ DE  
SPORTS NATURE

Notre guide s'appelle Vincent Duculot, passionné de sports nature, « Chargé de projet randonnées et itinérance » à l'Office de Tourisme Du Rhône Aux Gorges de l'Ardèche. Pratiquant régulièrement le VTT, le vélo de randonnée, le kayak ou la randonnée pédestre; notre Bruxellois est tombé amoureux de l'Ardèche méridionale. Véritable paradis des activités de pleine nature, elle offre des espaces préservés combinant zones sauvages, paysages ruraux et patrimoine bâti aux couleurs de la Provence. Sans compter le climat méditerranéen qui permet de profiter de ce superbe terrain de jeu toute l'année.



LE TERRITOIRE DU RHÔNE AUX GORGES DE L'ARDÈCHE EST LABELLISÉ "ESPACE VTT" PAR LA FÉDÉRATION FRANÇAISE DE CYCLISME.

Retrouvez tous les sentiers VTT sur le site internet de la FFC : <https://sitesvtt.ffc.fr/trace-vtt/rhone-aux-gorges-de-lardeche/>



« Arrivé sur le plateau, le paysage est fantastique ! les parfums de thym, de lavandes se déploient sous le passage des roues de mon VTT, un bonheur olfactif ! »



### TOUR DE LARNAS

Stationnement et départ mairie de Larnas

Coordonnées GPS : 44.48866 / 4.598047

2h pour 11,8 km

232m de dénivelé

Attention : ce parcours difficile reste accessible bien que la prudence soit recommandée aux amateurs, surtout dans les descentes.

**PÉNÉTRER DANS L'UN DES PLUS GRAND RÉSEAU SOUTERRAIN DE FRANCE, UN MONDE OÙ LE TEMPS S'ARRÊTE : LA GROTTE DE SAINT-MARCEL-D'ARDÈCHE.**

Depuis des millions d'années, une ancienne rivière souterraine y a fait son œuvre. Les stalactites et les stalagmites se côtoient, et se parent de multiples couleurs, tantôt blanc cristallin, tantôt rouge flamboyant et la cascade de gours, unique en Europe, émerveille par sa beauté naturelle. Véritable terrain d'expérimentation, les vignerons y font vieillir une partie de leur production et proposent d'y faire déguster leurs meilleures cuvées.

*Plus d'infos page 36*

# Voyage au centre du terroir®

à la grotte de Saint-Marcel d'Ardèche

*50 km de galerie avec des trésors cachés !*



# Spéléoenologie® à la grotte de Saint-Marcel



Les vignerons de Saint-Marcel ne manquent pas d'imagination. Ils font vieillir leurs meilleures productions dans la grotte et vous accompagnent dans une exploration unique pour vous faire déguster leurs vins dans l'atmosphère intimiste d'une galerie souterraine.

Revêtus de tout l'attirail du parfait spéléologue (combinaison, casque, lampe et une dose de courage), nous nous enfonçons dans les profondeurs de la terre. Les dix premières minutes, rien de bien méchant. Nous suivons le parcours accessible au commun des visiteurs, mais au moment où on nous demande de laisser notre seconde paire de chaussures pour notre retour, on comprend que l'on quitte les sentiers battus et c'est parti pour l'aventure !

À Saint-Marcel, on ne doit pas se dépatouiller avec la gadoue, vos pieds seront bien au sec, bien qu'un peu malmenés si vous avez deux pieds gauches et un sens de l'équilibre défaillant comme moi. Je suis un peu à la peine et à la traîne, mais je m'amuse. Autant en rire... ça ne m'empêchera pas de tenter un passage dans une "chatière", des espaces si étroits qu'il faut s'allonger et ramper comme on peut le long de la roche !

Nous arrivons dans une salle, c'est ici que nous ferons la dégustation : tout le monde s'assied en rond, les bouteilles et les verres sortent des sacs... Imaginez le spectacle : une quinzaine de zozos en combinaisons bariolées, avec des casques et des lampes, à mille lieues sous la roche, en train de déguster d'excellents Côtes-du-Rhône d'une exploitation bio ! Pour mieux nous faire apprécier le bouquet et les saveurs du vin, on nous demande d'éteindre toutes les lumières. Nous voilà plongés dans le noir absolu.

« Il suffirait donc d'éteindre la lumière pour devenir un fin nez ? »

Pas la moindre petite source de lumière, rien ! C'est comme si le monde s'était effacé d'un seul coup. Dans cette obscurité si complète, je suis à l'aise, comme plongée dans un cocon de velours noir. Peut-être parce que je sais que la lumière va bientôt revenir ? En bonne élève, je hume le contenu du verre que je tiens, je me concentre. La différence est immédiate : sans la vision qui parasite mon nez, le bouquet me semble plus parfumé et j'essaie de me raccrocher à des odeurs que je connais : la cerise ? Oui, c'est ça. Pendant que je réfléchis, notre viticulteur confirme.

Mon palais, par contre, continue à se battre dans la reconnaissance du goût. Caviendra un jour, j'imagine... En attendant, nous rallumons les lumières de nos casques et tant que nos veines sont encore pleines de courage liquide, on va faire une petite tyrolienne, comme ça, pour le plaisir ! Des tyroliennes, j'en ai déjà fait mais dans une grotte immense avec un gouffre non moins impressionnant en dessous de moi, jamais et franchement... ça le fait ! Pas le temps de se remettre de nos émotions ! Puisqu'on est en si bon chemin, pourquoi ne pas continuer avec un petit pont de singe ? Et allez, zou ! On commence face à une paroi rocheuse, histoire de ne pas être trop effrayé et au milieu du parcours, on vous demande de vous retourner et là, c'est le spectacle d'une salle encore plus large que celle de la tyrolienne. On dirait que je vais faire le saut de l'ange ! Très contente de moi, je termine le parcours... le reste ne sera plus qu'une petite promenade de santé !



Elle a testé pour vous...

MELISSA  
BLOGUEUSE BELGE

Enfant, Mélissa explora très tôt des contrées encore peu connues de son quartier. Depuis, son terrain de jeu s'est élargi et elle partage ses aventures "d'ailleurs" et ses petits conseils sur son blog mais aussi sur les ondes de La Première, dans l'émission "Tendances Première"



<https://mellovestravel.com/>

Vous souhaitez vous aussi vivre cette expérience unique ? Infos p°68  
Ou visiter la sublime Grotte de Saint-Marcel-d'Ardèche. Infos p°56

# Vignobles et Découvertes

On l'ignore trop souvent mais l'Ardèche du sud peut s'enorgueillir de sérieuses références œnologiques dont certaines s'exportent aux quatre coins du monde... Vignerons et acteurs du tourisme s'allient pour faire découvrir leur terroir sous un angle nouveau et vous garantir des prestations originales et de grande qualité ! Amateurs de bons vins, de paysages grandioses, de convivialité et d'air pur, les vignobles du sud Ardèche sont faits pour vous !

## Vignobles et découvertes, la référence pour un séjour dans le vignoble

Le label national réunit des vignerons qui se font fort de partager la passion de leur métier, au milieu des vignes ou au cœur de leur cave. Il rassemble aussi des hébergeurs, des prestataires d'activités, des guides, des restaurateurs qui vivent dans le vignoble et vous aident à découvrir le terroir sous différents angles : gourmand, historique, artistique, décalé, sportif, environnemental, sous terre, sur l'eau ...

## Des expériences à vivre autour du vin

Ateliers vin et truffe ou tapenade, visite du vignoble en vélo ou en méhari, spéléoenologie au cœur de la grotte de Saint-Marcel, repas dans les cuisines médiévales d'un palais épiscopal ... Les vignerons ne manquent pas d'idées pour vous faire partager leur passion et le fruit de leur production. Offices de tourisme et agences réceptives concoctent pour vous des séjours ou des visites sur mesure pour profiter au mieux de la destination.

## NOUVEAU, À DÉGUSTER SANS PLUS TARDER

Les Côtes du Rhône Village Saint-Andéol sont des vins rouges élégants et puissants issus des meilleurs terroirs argilo-calcaires et de galets roulés du sud Ardèche. Ces terres riches de caractère conjuguent à merveille la puissance et la structure de nobles tannins et la belle générosité d'un fruité explosif. Les premières cuvées de cette nouvelle appellation viennent de sortir et sont à déguster chez les vignerons de Bourg-Saint-Andéol, Saint-Marcel, Saint-Just et Saint-Martin...d'Ardèche.

## Des rendez-vous festifs toute l'année et un « fascinant week-end »

Les caves particulières ou coopératives sont nombreuses à proposer des animations thématiques tout au long de l'année. Ces temps forts sont l'occasion de déguster, de rencontrer les vignerons et surtout de faire la fête en toute convivialité. Au sortir des vendanges, le 3<sup>e</sup> week-end d'octobre, ils déploient le tapis rouge et proposent un fascinant week-end dans le vignoble : concerts dans les caveaux ou au milieu des vignes, randonnées, dégustation sous terre à la grotte de Saint-Marcel, cours de cuisine avec accords mets et vins... En véritable traits d'union à ces agapes, les chapelles romanes constituent des lieux de ralliement, de visite et de dégustation et invitent à un voyage initiatique alliant contemplation et communion.

« Amateurs de bons vins, de paysages grandioses, de convivialité et d'air pur, les « Vignobles sud Ardèche » sont faits pour vous ! »



## Portrait...

### DOMAINE SALADIN : DEUX SŒURS ... POUR UN DOMAINE !

« Nous avons une vision à long terme. Nos terres ne nous appartiennent pas. Nous les empruntons à nos enfants. »

Marie-Laurence, l'aînée, et Elisabeth, la cadette, sont inséparables depuis toujours. C'est donc ensemble qu'elles ont repris le domaine familial au début des années 2000, alors que rien ne les prédestinaient au travail de la vigne. Un duo féminin qui s'est fait une place de choix dans le monde de la viticulture !

Pour Marie-Laurence et Elisabeth Saladin, tout a basculé en 2003, lorsque leur père, Louis, s'est blessé dans les vignes. Cloué dans un fauteuil, il n'a pu assurer ni les vendanges, ni la vinification. Ses deux filles, alors étudiantes à Lyon, volèrent à sa rescousse. « Nous étions les jambes de mon père, explique Marie-Laurence, Elisabeth dans les vignes et moi à la cave. La veille de son accident, je ne connaissais rien à la viticulture. Cette expérience a été une révélation pour nous. » Un an plus tard, Marie-Laurence, son diplôme en poche, reprend le domaine, rejointe par sa sœur l'année suivante.

Depuis, c'est main dans la main qu'elles avancent pour développer ce domaine familial. « Travailler en famille, explique Marie-Laurence, c'est une force. Je n'aurais jamais repris le domaine sans ma sœur. Qui mieux que ma sœur peut comprendre mes préoccupations de femme et de mère ? A nous deux, nous avons eu 4 enfants en 6 ans. »

Bien qu'inséparables au travail, elles ont chacune leur vie privée, leurs « bulles », comme elles disent.

Elles sont fières de leur domaine, vieux de 600 ans et travaillent en Agriculture Biologique depuis toujours. L'apothéose de la reconnaissance de leur terroir et de leur travail est l'obtention l'an dernier de l'appellation AOP Côtes du Rhône Village Saint-Andéol. « Nous apprécions l'histoire de Saint-Andéol, représentant de notre belle et historique paroisse, tant sur le plan architectural que viticole ! » Leur première cuvée Saint-Andéol vient de naître !

« Nous avons chacune 2 couples : notre couple de sœurs et nos couples avec nos maris ! »



Plus d'infos page 67

# Chez Brigitte

La convivialité d'un lieu authentique !

Brigitte Dumarché est restauratrice à Bidon. Elle dirige un Bistrot de Pays incontournable en Sud Ardèche : La Farigoule !

En arrivant à Bidon, on plonge dans une carte postale. C'est un petit village de pierres, perché, qui domine les vignes, les champs de lavande et la garrigue. Au pied du village se trouve La Farigoule, une vieille bâtisse en pierre à la terrasse ensoleillée.

Dès qu'on pousse la porte d'entrée, on entend le rire chaleureux de Brigitte, qui vous accueille avec un rayon de soleil dans la voix et une étincelle dans le regard.

« Ma mère était une bonne cuisinière. Elle m'a donné ses recettes et j'ai complété dans de vieux livres. Je suis une autodidacte de la cuisine ! »

« Farigoule », cela signifie « thym » en provençal. La cuisine de Brigitte sent bon les saveurs de la Provence et de l'Ardèche. Cette ancienne éducatrice a repris l'auberge il y a 21 ans. « Ce qui m'a motivée, explique Brigitte, c'était de mettre en avant l'Ardèche à table au travers de mes plats, en reprenant les recettes de ma maman mais également en recherchant des recettes traditionnelles dans de vieux livres de cuisine et en travaillant avec des producteurs locaux. Il y a 21 ans, j'étais un OVNI ! Personne ne travaillait avec des produits locaux, c'était trop compliqué. Maintenant, c'est dans l'air du temps. »

Plus d'infos page 70



Brigitte a grandi dans le village voisin mais elle passait toutes ses vacances à Bidon chez sa grand-mère. « Je me suis construite ici. Je m'inspire des odeurs de fromage et de chocolat chaud de ma grand-mère, des caillettes qui cuisent dans le four... Je veux transmettre la cuisine traditionnelle ardéchoise. »

A la carte de la Farigoule, on trouve donc des caillettes, des terrines de porc, du brouffado -bœuf en daube ardéchois-, des plats à base de châtaigne et même de lavande. Ici, il n'y a que des produits locaux et de saison.

Depuis l'an dernier, Brigitte s'est mise à travailler la truite ardéchoise, avec des lentilles bio, à l'oseille ou à la sauce américaine, histoire de suivre les goûts de ses clients. « Les gens mangent moins de viande. Les habitudes changent. »

**LE PIQUE-NIQUE À EMPORTER** : il fait beau, c'est l'occasion de profiter d'un moment de détente en famille ou entre amis. Pas de souci, la Farigoule a tout prévu : un pique-nique fait maison, local et de saison !  
**A réserver au plus tard la veille avant 18h.**



Il est un produit typiquement ardéchois que Brigitte maîtrise à la perfection : la truffe ! En hiver, elle propose même un menu 100% truffe ! Pas besoin d'aller en chercher bien loin. C'est son compagnon Guy qui va les caver (extraire) en forêt avec ses deux chiens Vanille et Maya.

Outre une cuisine ardéchoise de qualité, Brigitte propose également une grande convivialité dans son restaurant. « Le client vient chercher autre chose dans l'arrière-pays. Il vient faire une rencontre. Et moi, j'ai changé de métier pour cela, pour l'accueil et le contact avec les gens. »

A la Farigoule, on a le sentiment de ne pas être un client... mais un invité !

« La clientèle des Bistrots de Pays cherche de l'authenticité : une cuisine ardéchoise dans une maison traditionnelle avec des produits locaux. »

« Quand j'étais petite et que je venais chez ma grand-mère, je masséjais sur le muret d'une vieille maison dans le village et je me disais : un jour, je viendrai habiter ici ! »

Pour 8 verrines de crème chocolat lavande :

- 125g de chocolat noir
- 15cl de crème fraîche liquide
- 15cl de lait entier
- 1 feuille de gélatine
- 2 jaunes d'œuf
- 30g de sucre en poudre
- 1 goutte d'huile essentielle de lavande fine bio

Dans une casserole, portez à ébullition le lait et la crème. Filtrez si besoin. Dans un bol, mélangez le sucre et les jaunes d'œuf au fouet. Ajoutez lentement le lait et la crème chauds. Mélangez bien. Remettez dans la casserole et faites cuire à feu doux en évitant l'ébullition. Faites ramollir la gélatine dans de l'eau froide, égouttez-la puis incorporez-la à la préparation. Faites fondre le chocolat et ajoutez-le à la préparation. Ajoutez la goutte d'huile essentielle.

Pour les croquants aux amandes

- 250g de sucre
- 250g de farine
- 4 œufs
- 200g d'amandes
- Fleur d'oranger, vanille -et/ou rhum !

Crème chocolat lavande, fondants aux amandes et croquants aux amandes

Pour les fondants aux amandes :

- 200g de poudre d'amandes
- 200g de sucre en poudre
- 80g de beurre
- 4 œufs

Mélangez les œufs et le sucre. Ajoutez le beurre fondu et mélangez. Ajoutez la poudre d'amandes tamisée. On peut aussi ajouter un peu d'amande amère, de la vanille et/ou du rhum ! Versez la pâte et laissez cuire à 200°C pendant 20 à 30 mn. Lorsqu'elle est cuite, retournez-la sur une planche et découpez-la en bâtonnets.

Faites blondir les amandes à sec dans une poêle. Mélangez le sucre et la farine. Ajoutez les œufs battus et les amandes. Parfumez avec quelques gouttes de fleur d'oranger. Beurrez une plaque de cuisson. Versez la pâte et laissez cuire à 180° pendant environ 15 mn. Lorsqu'elle est cuite, retournez-la sur une planche. Coupez les croquants en bâtonnets. Pour plus de croquant, vous pouvez les repasser au four.



Regalez-vous !

# Des producteurs passionnés pour un terroir 100% ardéchois



**INGRID LOU MOULI D'OLI**



Dans cette ancienne bergerie aménagée en moulin depuis 2003, la famille Pradal travaille l'olive par réelle passion. Ces producteurs, attachés aux valeurs locales, proposent une gamme large et entièrement naturelle à base de leurs olives : des huiles, de la purée ou encore des savons.

« Le nom du moulin signifie énormément pour nous, c'est l'héritage qu'a laissé le grand-père de mon mari, George Pradal »



**NICOLAS BOURG APICULTURE**



Nicolas et Emilie Bourg sont deux jeunes apiculteurs passionnés pour qui le produit du terroir est une richesse dont il faut prendre soin. C'est pourquoi leurs abeilles ne butinent que des fleurs ardéchoises et leurs produits sont totalement naturels.

« Le miel est une expression du terroir à l'état brut »



**ANDRÉ CHOCOLATERIE MORIN**



Respectant la tradition datant de 1884, la famille Morin possède une amanderaie de 15 hectares à Donzère. Une passion héritée depuis des générations et transmise de père en fils dans cette famille de chocolatiers qui voyage à travers le monde pour trouver le meilleur cacao pour son chocolat.

« Pour nous l'histoire laissée par nos ancêtres est l'âme même de l'entreprise familiale »



**KARINE ET NICOLAS DOMAINE NICOLAS CROZE**

Depuis plusieurs générations, le domaine Nicolas Croze offre une large gamme de vin fabriqué dans le respect de la nature et de l'environnement. Ces viticulteurs passionnés font leurs vendanges à la main pour respecter la tradition et trier les raisins sur le volet. De l'amour, un savoir faire hérité des générations passées, et beaucoup de patience, voilà la recette parfaite pour réussir le vin comme ils le font !

« Nous aimons partager le moment des vendanges avec nos deux filles, c'est un moment pour se retrouver. »



Retrouvez tous les producteurs p. 62

**ROMAIN FROMAGERIE DE LA PLAINE D'AURÈLE**



Depuis maintenant 6 ans, Romain Leroy chérit ses 60 chèvres. Ses animaux, auxquels il est très attaché, profitent de la nature et se nourrissent uniquement de la garrigue sur un terrain de plus de 50 hectares. Une passion que Romain partage avec ses clients lors du marché de Bourg-Saint-Andéol.

« Lorsque l'on sort les chèvres toute la famille profite de la balade et de la vue sur le plateau de Gras »



**CLAUDE BLEU DE BLANCARD**



Véritable passionné, Claude Chautard est aussi un artisan consciencieux : il pratique l'agriculture bio, récolte des plantes sauvages et les transforme. La nature n'a aucun secret pour lui ! Bleu de Blancard, ce sont des produits bio certifiés : plantes sèches, huiles essentielles et hydrolats, savons et cosmétiques issus de différentes espèces aux senteurs de garrigue méditerranéenne : thym, cade, romarin... et lavande.

« Je récolte les plantes aromatiques à l'état sauvage ou cultivé, pour créer des cosmétiques biologiques et uniques »

# Les bonnes adresses

46

LES GORGES DE L'ARDÈCHE

50

MARCHÉS HEBDOMADAIRES

51

LES GRANDS RENDEZ-VOUS

52

SITES ET MUSÉES

56

GROTTES

58

ACTIVITÉS SPORTIVES

63

PRODUITS DU TERROIR

66

CAVES ET DOMAINES VITICOLES

70

RESTAURANTS

74

ARTISTES ET ARTISANS

75

SOINS ET BIEN-ÊTRES

76

COMMERCE ET SERVICES

79

AIRE DE CAMPING-CAR

80

NOS 5 POINTS D'ACCUEIL

# La pictothèque



AIRE DE JEUX



AIRE DE PIQUE-NIQUE



CHAISE HAUTE



CLIMATISATION



RESTAURATION



TERRASSE



PARKING



WI-FI



CAMPING-CAR



ANIMAUX ACCEPTÉS



PARKING VÉLO



CARTE BLEUE ACCEPTÉE



ACCÈS PERSONNES À MOBILITÉ RÉDUITE



FAMILLE

# La descente de l'Ardèche pratique

les activités sports nature entre Vogüé et Saint-Just-d'Ardèche

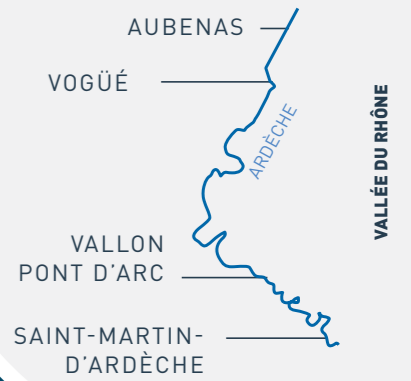

Parcours Ardèche-villages

Parcours Gorges de l'Ardèche

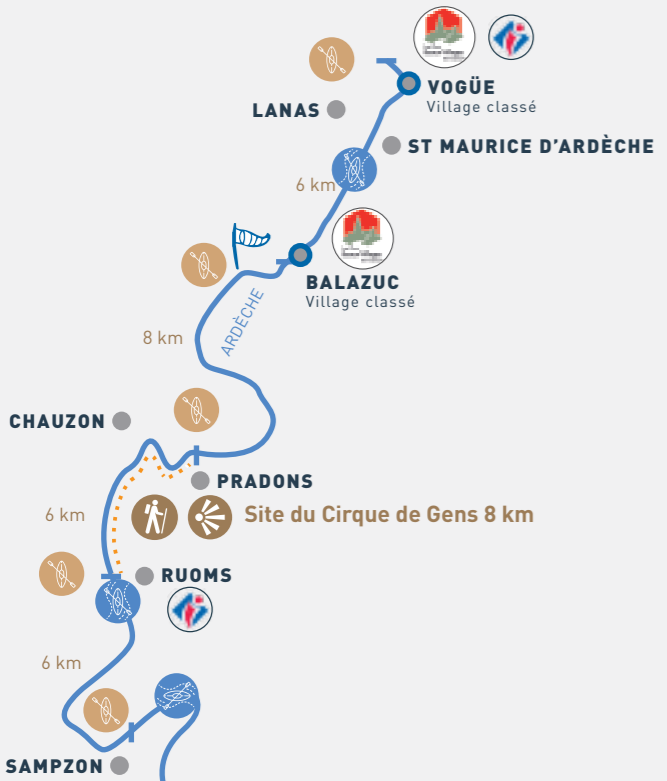

## ZOOM SUR LES GORGES DE L'ARDECHE ET LA RÉSERVE NATURELLE NATIONALE



**ACTIVITÉS**

- Canoe
- Barque
- Rando
- Paddle

**6 km - Mini descente** | **24 km - Descente historique des Gorges de l'Ardèche**

RANDO : 5 HEURES ENVIRON | RANDO : ENTRE 6 ET 7 HEURES

Pavillon Bleu	Traversée de rivière en rando : 1 - Gué de Charmassonet 2 - Gué de Guitard	Accès rivière	Carte éditée par : 
Plage surveillée	Principaux belvédères de la route touristique panoramique des Gorges de l'Ardèche	Randonnées GR	
Villages	Rapide	Bivouac	Règlementation de la Réserve
Réserve naturelle	Glissière	Randonnées des Gorges	





# La descente de l'Ardèche sous toutes ses formes

Ces activités sont réservables sur notre site internet  
[www.rhone-gorges-ardeche.com](http://www.rhone-gorges-ardeche.com)

## Le canoë en toute liberté



### En 1/2 journée : découverte



- Vogüé > Balazuc : 6 km
- Balazuc > Pradons : 8 km (passage dans le cirque de Gens)
- Pradons > Ruoms : 6 km (passage dans les défilés de Ruoms)
- Ruoms > Sampzon : 6 km
- Sampzon > Vallon-Pont-d'Arc : 6 km
- MINI DESCENTE Vallon-Pont-d'Arc > Chames : 6 km (passage sous le Pont d'Arc)
- Saint-Martin-d'Ardèche > Saint-Just-d'Ardèche : 6 km

### A la journée : descente historique

- Possibilité de mixer 2 ou 3 parcours de la 1/2 journée
- Gorges de l'Ardèche Chames > Saint-Martin-d'Ardèche Sauze : 24 km (Au cœur de la réserve naturelle nationale)
- Descente historique des Gorges de l'Ardèche Vallon-pont-d'Arc > Saint-Martin-d'Ardèche Sauze 30 km (passage sous le pont d'Arc puis au cœur de la réserve naturelle nationale)

### En 2 jours : descente historique en mode "ZEN"



→ Descente historique des Gorges de l'Ardèche Chames / Saint-Martin-d'Ardèche Sauze : 24 ou 30 km avec bivouac au cœur de la réserve naturelle nationale (réservation obligatoire)

**BON PLAN :** Louez votre canoë à Saint-Martin. Prenez le temps de la descente, retrouvez immédiatement votre voiture et vos effets personnels et regagnez directement votre hébergement.

- ✓ Se renseigner auprès des professionnels pour connaître la difficulté des différents parcours.
- ✓ Port du gilet de sauvetage obligatoire sur l'eau.
- ✓ Alcool interdit dans la réserve naturelle.
- ✓ Transport en bus assuré par les loueurs.
- ✓ Descente interdite aux moins de 7 ans et aux personnes ne sachant pas nager.

## De nuit au cœur de la réserve Nationale



## Bivouacs - GAUD ET GOURNIER

### Vous trouverez sur place :

- Gardes de la Réserve, personnel saisonnier.
- Poste de secours.
- WC, douches, eau potable.
- Emplacement tables, barbecues avec grilles et charbon de bois fourni. Containers pour tri sélectif.
- Marabout (tente militaire de 20 places). Attention, pas de lit, pas de matelas, seul un plancher au sol. Sur réservation, tarif supplémentaire.

### A prévoir

- Votre tente personnelle (sauf si réservation marabout).
- Sac de couchage.
- Nourriture : repas et petit-déjeuner + réchaud pour boisson chaude avec petite casserole, vaisselle.
- Petite pharmacie avec produit anti-moustiques
- Lampe de poche (pas d'éclairage sur les sites).

Réservation au 04 75 98 70 91, dans l'agence de Saint-Martin-d'Ardèche ou sur notre site internet.



## À pied

Les Gorges de l'Ardèche offrent aux amoureux de la randonnée des espaces naturels préservés et des panoramas exceptionnels. De nombreux moniteurs accompagnateurs de moyenne montagne dont certains sont labellisés "Guide nature" proposent des randonnées encadrées et sécurisées. 10 parcours balisés avec un niveau de difficulté variable : balade famille, découverte ou sportive. Plusieurs sentiers balisés permettent d'accéder à la rivière en rive droite et rive gauche. Prévoir eau, crème solaire et chaussures adaptées.

### La randonnée historique des Gorges de l'Ardèche

- 24 km le long de la rivière (En 2 jours, minimum 5/6 h de marche par jour)
- Départ de Chames ou de Saint-Martin-d'Ardèche
- Balisage jaune et blanc
- Randonnée sportive avec mains courantes, échelles, franchissements de rochers... Et deux traversées de rivière au gué de Guitard et au gué de Charmassonet.
- Il est impératif de se renseigner avant son départ sur le niveau d'eau. Traversée impossible à certaines périodes de l'année.

Infos : 04 75 98 77 31 ou [www.vigicrues.ecologie.gouv.fr](http://www.vigicrues.ecologie.gouv.fr)



## Accompagnés en canoë, en barque, à pied

### Canoe : Parcours en 1/2 journée, 1, 2 ou 3 jours.

Possibilité de programme à la carte en mixant les activités : canoë + randonnée + spéléologie (se renseigner auprès des moniteurs et guides nature).

Sensibilisation à la nature et aux spécificités de la réserve



Certains moniteurs de canoë sont diplômés et/ou labellisés "Guide nature" par la réserve Naturelle Nationale des Gorges de l'Ardèche

### Descentes en fin de journée et en nocturne

(hors réserve naturelle), proposées par certains professionnels

Sensibilisation à la nature

### Barque : Balade de 30 minutes au Pont d'Arc

Pour une découverte du site remarquable depuis la rivière

### Balade à la journée

Descente historique des Gorges de l'Ardèche Vallon-pont-d'Arc > Saint-Martin-d'Ardèche Sauze : 24 Km avec la confrérie des bateliers de l'Ardèche

### À pied : Tout l'été, balade accompagnée et animée dans les Gorges de l'Ardèche

Avec un animateur du Syndicat de gestion des Gorges de l'Ardèche. Programme complet disponible dans nos agences ou sur notre site internet.

330 Possibilité de programme à la carte en mixant les activités : canoë + randonnée + spéléologie (se renseigner auprès des moniteurs et guides nature). Sensibilisation à la nature et aux spécificités de la réserve



### A prévoir

- ✓ Bonnes chaussures de marche
- ✓ Sac à dos avec de l'eau
- ✓ Protection solaires

## En dehors des sentiers battus

### Spéléologie

Plusieurs grottes sont à découvrir entre Vogüé et Saint-Just-d'Ardèche lors de sorties spéléologie encadrées par des moniteurs diplômés. Infos : Escal aventure p°59 et Face Sud p°61

### Paddle

Initiation découverte sur plan d'eau à Salavas, Sauze et Saint-Martin-d'Ardèche. Prestations encadrées par des moniteurs diplômés. Possibilité de mini-descente. Ouvert à tous mais savoir nager. Infos p°58 Patou Bateau

### Équitation

Découvrez le territoire à cheval lors de randonnées équestres inoubliables. Infos p°58 Le Mazet

### Escalade

Plusieurs falaises des Gorges de l'Ardèche sont équipées pour l'escalade. Attention : certains sites dans la Réserve Naturelle sont réglementés. Infos : Face Sud p°61



### En vente dans notre boutique



Topoguide carte IGN pochette étanche pour téléphone, ... Ticket bivouacs

### Numéro utiles et sites web

Office de Tourisme Du Rhône aux Gorges de l'Ardèche  
04 75 54 54 20 - [www.rhone-gorges-ardeche.com](http://www.rhone-gorges-ardeche.com)  
Office de Tourisme Pont d'Arc-Ardèche  
04 28 91 24 10 - [www.pontdarc-ardeche.fr](http://www.pontdarc-ardeche.fr)  
Syndicat de gestion des Gorges de l'Ardèche  
04 75 98 77 31 - [www.gorgesdelardeche.fr](http://www.gorgesdelardeche.fr)  
Météo France : 08 99 71 02 07

# Marchés hebdomadaires

## Lundi

PIOLENC  
VOGÜE

### PÉRIODE ESTIVALE

BARJAC (en nocturne)

## Mardi

VIVIERS  
AIGUÈZE

SAINT-PAUL 3 CHÂTEAUX

GRIGNAN

VAISON-LA-ROMAINE

ROCHEMAURE

### PÉRIODE ESTIVALE

LARNAS  
de 8h à 12h  
(à l'entrée du domaine d'Imbours)

SAINT-REMEZE  
de 16h à 20h

VALLON-PONT-D'ARC  
(en nocturne)  
à partir de 19h

SAINT-JULIEN DE PEYROLAS

## Mercredi

BOURG-SAINT-ANDÉOL

VILLENEUVE-DE-BERG

MONTÉLIMAR  
centre ville

BAGNOLS-SUR-CÈZE

### PÉRIODE ESTIVALE

SAINT-MARTIN  
juillet et août

PONT-SAINT-ESPRIT  
(en nocturne)

RUOMS (en nocturne)

AUBENAS (en nocturne)

## Jeu

SAINT-MARCEL-D'ARDÈCHE

LE TEIL

VALLON-PONT-D'ARC

SAINT-THOMÉ  
Après-midi

MONTÉLIMAR  
place Saint James

NYONS

ORANGE

### PÉRIODE ESTIVALE

AIGUÈZE

## Vendredi

RUOMS

CRUAS

PIERRELATTE

BARJAC

BOLLÈNE

MONTÉLIMAR  
Pracomtal

### PÉRIODE ESTIVALE

LARNAS  
de 8 à 12h  
(à l'entrée du domaine d'Imbours)

LAGORCE  
du printemps à l'automne

SAINT-MARTIN-D'ARDÈCHE  
(en nocturne)

## Samedi

PONT-SAINT-ESPRIT

MONTÉLIMAR

Centre Ville

DONZÈRE

AUBENAS

VAISON-LA-ROMAINE  
marché producteur

RICHERENCHES  
marché aux truffes  
de mi-novembre à mi-mars

### PÉRIODE ESTIVALE

SAINT-MARTIN-D'ARDÈCHE  
(en nocturne)

## Dimanche

ALBA-LA-ROMAINE

SAINT-PAUL-3-CHATEAUX  
marché aux truffes  
de mi-novembre à mi-mars

### PÉRIODE ESTIVALE

SAINT-MARTIN-D'ARDÈCHE  
de mi-juin à mi-septembre

SAINT-REMÈZE

# Brocantes

**BOURG-SAINT-ANDÉOL**  
tous les 1<sup>ers</sup> samedis du mois

**MONTÉLIMAR**  
tous les dimanches matin  
Foire : 2<sup>ème</sup> mercredi de chaque mois

**MORNAS**  
tous les samedis et dimanches

**SAINT-MARTIN-D'ARDÈCHE** 7 avril

**AIGUÈZE**  
les 9 et 10 Juin

**LARNAS** 19 mai

Zoom sur ...

## Le Triathlon des Gorges - Ardèche et Gard

Du 4 au 6 juillet 2019, c'est le Triathlon des Gorges ! Un événement sportif emblématique entre Ardèche et Gard, mêlant course à pied, natation et vélo pour tous les niveaux. Le tout dans un décor grandiose : les Gorges de l'Ardèche...  
[www.triathlondesgorges.com](http://www.triathlondesgorges.com)



### Plusieurs épreuves, un triathlon pour tous

Vous êtes sportif amateur ou aguerri, junior ou vétéran ? Il y en aura pour tous les goûts grâce aux différents parcours du Triathlon des Gorges 2019 :

- **L'épreuve des jeunes** : Deux courses sont réservées aux jeunes. Pour les 6-9 ans : natation : 50m, vélo : 1 km, course à pied : 400m. Pour les 10-13 ans : natation : 200 m, vélo : 4 km, course à pied : 1,5 km

- **La distance XS** : 400m de natation dans la rivière Ardèche, 10,5 km de vélo sur les routes gardoises (ouvertes à la circulation), 2 km de course à pied le long de la rivière

- **La distance MS, épreuve en semi-nocturne** : 1000m de natation dans la rivière Ardèche, 38 km de vélo sur la route touristique des Gorges de l'Ardèche, 7km de course à pied entre Saint-Martin-d'Ardèche et Aiguze

- **La distance L** : 2000 mètres de natation dans la rivière Ardèche vers le « Grain de Sel », au départ du Moulin, 78 km de vélo avec passage au Pont d'Arc avant la route touristique des Gorges de l'Ardèche, 18,8 km de course à pied entre Saint-Martin-d'Ardèche et Aiguze.

## Les grands rendez-vous entre Rhône et Gorges de l'Ardèche

<b>Festival Bouteille en Bretelles</b> à Bourg-Saint-Andéol	<b>Le 23 mars</b>
<b>Week-end famille plus</b> à Saint-Martin-d'Ardèche	<b>Du 20 au 22 avril</b>
<b>Un jour au cirque</b> à Bourg-Saint-Andéol	<b>Le 4 mai</b>
<b>Fête de la renaissance</b> à Viviers	<b>Les 18 et 19 mai</b>
<b>Trail des Gorges</b> à Saint-Martin-d'Ardèche	<b>Le 25 mai</b>
<b>Printemps de Bourg</b> Bourg-Saint-Andéol	<b>Les 14, 15 et 16 juin</b>
<b>Triathlon des Gorges- Ardèche et Gard</b> à Saint-Martin-d'Ardèche	<b>Du 4 au 6 juillet</b>
<b>Cordes en ballade</b> en sud Ardèche	<b>Du 2 au 14 juillet</b>
<b>Jazz sur un plateau</b> à Larnas	<b>Du 19 au 21 juillet</b>
<b>Fête africaine</b> à Saint-Montan	<b>Les 27 et 28 juillet</b>
<b>Fête médiévale</b> à Saint-Montan	<b>Les 5 et 6 octobre</b>
<b>Marathon des Gorges de l'Ardèche</b> à Saint-Martin-d'Ardèche	<b>Le 9 novembre</b>



et aussi ...

La Cavajazz organise des concerts de jazz et de musiques du monde au théâtre municipal de Viviers toute l'année. Retrouvez toute la programmation sur [www.smac07.com](http://www.smac07.com)





**LE PALAIS DES EVÊQUES**

**BOURG-SAINT-ANDÉOL**

Le palais aux cent pièces vous ouvre ses portes ! Gigantesques cheminées dans les cuisines médiévales, plafonds peints du Grand siècle uniques en France, imposante façade de la terrasse sur le Rhône ou jardin botanique : nul doute que vous serez séduits.

16 rue Poterne 07700 Bourg-Saint-Andéol  
Tél. : +33 4 75 54 41 76  
palais.des.eveques@wanadoo.fr  
www.palais-des-eveques.fr  
GPS : 4,647009 / 44,372532



Adulte : 10 €. De 12 à 18 ans : 7 €. Gratuit pour les moins de 12 ans. Groupes à partir de 15 personnes : 7€/pers

Du 15 juillet au 15 septembre de 14h00 à 19h00, tous les jours sauf les lundis et mardis. Visites guidées 15h00 - 16h15 - 17h30  
Toute l'année pour les groupes, sur demande

Possibilité de restauration, sur réservation, à partir de 5 pers.



**CHATEAU DE SAINT-MONTAN**

**ASSOCIATION "DÉCOUVRIR ST-MONTAN" SAINT-MONTAN**

Restauré avec les matériaux et les techniques d'autrefois, grâce à des milliers de bénévoles venus chaque été du monde entier pour redonner vie, et reconstruire, pierre par pierre ce site exceptionnel.

Le village 07220 Saint-Montan  
Tél. : +33 6 65 29 68 07  
saintmontan@orange.fr  
www.saint-montan.com  
GPS : 4,622118 / 44,441632



Adulte : 6€  
Enfant : 3€  
Gratuit -5 ans  
Tarif groupe à partir de 10 personnes. (toute l'année sur réservation pour les groupes)

Du 01/04 au 01/11  
Week-end, jours fériés et certains jours de semaine, (consulter notre site internet)

Du 07/07 au 25/08 de 11h à 12h30 et de 15h à 19h



**LES AMIS DE ST-MONTAN, VISITE GUIDÉE SAINT-MONTAN**

À proximité du Rhône, entre Bourg-Saint-Andéol et Viviers, des collines calcaires aux garrigues parfumées cachent un des plus beaux sites du Bas Vivarais, la cité médiévale de Saint-Montan. Vestiges d'un imposant château fort, vieilles maisons et ruelles.

Village médiéval 07220 Saint-Montan  
Tél. : +33 4 75 54 45 36  
armand.marcel@orange.fr  
GPS : 4,623595 / 44,440076



De 2 à 8€.

Toute l'année, tous les jours, sur demande.



**UN TAILLEUR DE PIERRE VOUS FAIT DÉCOUVRIR SON VILLAGE ... SAINT-MONTAN**

Un tailleur de pierre vous fait visiter son village : une visite originale d'1h30. Découverte à la fois pédagogique, ludique et concrète de l'architecture et de l'histoire médiévale d'un bourg féodal en compagnie du tailleur de pierre de Saint-Montan.

Rdv derrière la Boulangerie 07220 Saint-Montan  
Tél. : +33 6 62 05 83 62  
GPS : 4,623631 / 44,440399



Adultes (à partir de 10 ans) : 6 €  
Enfants (de moins de 10 ans) : 4 €  
Gratuit pour les moins de 4 ans

Du 01/04 au 30/06/2019 et du 01/09 au 31/10/2019 : Jeudi, Vendredi, Samedi : 15h. Dimanche : 10h30.

Du 01/07 au 31/08/2019 : tous les lundi, mardi et mercredi : 10h30, 15h et 17h30.



**MUSÉAL ALBA-LA-ROMAINE**

La visite du musée et du site archéologique d'Alba la Romaine est un véritable voyage pour remonter le temps jusqu'à l'époque gallo-romaine.

Quartier St Pierre  
Route départementale 107  
07400 Alba-la-Romaine  
Tél. : +33 4 75 52 45 15  
museal@ardeche.fr  
museal.ardeche.fr  
GPS : 4,598343 / 44,561526



Visite libre : Adulte 5 € / de 6 à 16 ans : 3 €  
Pour la visite du musée ou du site antique : Adulte : 7€  
Enfants 6-16 ans/Étudiants/Handicapés : 4€  
Pour la visite du musée et du site antique : Adulte : 11€  
Enfants 6-16 ans/Étudiants/Handicapés : 6€

Rendez-vous sur le site de Muséal : museal.ardeche.fr



**PALÉODÉCOUVERTES : MUSÉE DE L'ARDÈCHE BALAZUC**

Dans un écrin lumineux et moderne, plus de 600 fossiles originaux content l'histoire des roches et paysages d'Ardèche. Embarquez pour un voyage insolite de 500 millions d'années. Une aventure adaptée aux plus jeunes grâce aux explications et au LabOdino !

La Croisette 07120 Balazuc  
Tél. : +33 4 28 40 00 35  
contact@museum-ardeche.fr  
www.museum-ardeche.fr  
GPS : 4,373441 / 44,506354



Adultes : 7,70 €, Enfants (6 à 17ans) : 5,50 €, Tarif réduit : 6,60 €, gratuit jusqu'à 5ans. Supplément fouilles : 2,20 € Groupes : à partir de 4,40 €/pers.

Juillet / Août : 7j/7 de 10h à 18h30  
Basse saison (1/04 au 05/11) : 7j/7 de 10h à 12h30 puis de 14h à 17h30

Hors saison : 7j/7 groupes sur réservation uniquement



**CENTRALE HYDROÉLECTRIQUE ANDRÉ BLONDEL CNR BOLLÈNE**

Le site du CNR de Bollène comprend une centrale hydroélectrique inaugurée en 1952 par le président Vincent Auriol, qualifiée à l'époque de la plus productive d'Europe, et une écluse, la plus grande du monde en son temps.

Promenade Léon Perrier 84500 Bollène  
Tél. : +33 4 90 15 99 65  
lescircuitdelenergie@cnr.tm.fr  
www.lescircuitdelenergie.fr  
GPS : 4,742541 / 44,303671



Adulte, 10 € de 8 à 18 ans, étudiants, accompagnateurs de personnes porteuses de handicap et les personnes demandeuses d'emploi : 5 €  
Familles nombreuses : 25 € (2 adultes + 2 enfants) / 30 € (2 adultes + 3 enfants et plus). Groupe adultes : 8 € (à partir de 15 personnes). Gratuit pour les accompagnateurs guides, groupes et scolaires. A noter : les visites sont susceptibles d'être annulées lors d'importants travaux de maintenance ou en cas de force majeure. Réservation obligatoire - Inscription limitée à 8 personnes. Les enfants de moins de 8 ans sont interdits.  
Ouverture de mi-mars à fin octobre, en semaine et le week-end en fonction des créneaux de visite disponibles.

**ABBATIALE SAINTE-MARIE CRUAS**

L'abbatiale, chef-d'œuvre de l'architecture romane, témoigne de l'histoire mouvementée de l'ancienne abbaye de Cruas. Ne manquez pas sa très rare tribune monastique (XII<sup>e</sup>) redécouverte il y a 40 ans, ainsi que la crypte (XI<sup>e</sup>) et la mosaïque (XII<sup>e</sup>).

1 place de la Liberté 07350 CRUAS  
Tél. : +33 4 75 49 59 20  
patrimoine@ardecherhonecoiron.fr  
www.sud-ardeche-tourisme.com  
GPS : 4,762429 / 44,656759



Adultes : 3€  
Gratuit : -18ans, étudiants, demandeurs d'emploi, personnes handicapées et habitants de la Communauté de Communes Ardèche Rhône Coiron. Visite annulée en cas de cérémonie religieuse.

Rendez-vous sur le site internet de l'Office de Tourisme Sud Ardèche Rhône et Villages  
www.sud-ardeche-tourisme.com



**CHÂTEAU DE GRIGNAN PALAIS ROYAL**

Voyagez à travers 1000 ans d'histoire dans le plus grand palais Renaissance du sud-est de la France, entièrement meublé et marqué par l'illustre Marquise de Sévigné. Découvrez depuis ses terrasses un panorama époustouflant à 360° sur la Provence et ses lavandes.

Rue Montant au Château 26230 Grignan  
Tél. : +33 4 75 91 83 50  
lescoteaux@ladrome.fr  
www.chateaux-ladrome.fr  
GPS : 4,909024 / 44,418792



Visite : 8 à 10€. Accès aux terrasses : 2€  
Gratuit - 12 ans, personne en situation de handicap, carte de guide-conférencier, carte Clef des châteaux. Tarif réduit : 12-17 ans, étudiants - 25 ans, demandeurs d'emploi, bénéficiaires du RSA, porteurs carte CEZAM ou Pass Provence.

Ouvert tous les jours  
Sept. à juin : 10h - 12h30 / 14h - 18h  
Juil. - août : 10h - 18h  
Accueil des groupes : à partir de 9h sur réservation. Fermé le mardi de novembre à mars, 1er janv., 11 nov., 25 déc.



**CHÂTEAU DES ROURE ET SA MAGNANERIE LABASTIDE-DE-VIRAC**

Château médiéval du XV<sup>e</sup>. témoin des guerres de religions. Découvrez ses salles authentiques, son élevage de vers à soie, son écomusée de la soie et sa vue à 360° du donjon. Rencontrez son fantôme des oubliettes. Démonstrations de tirs de trébuchet.

Le château 07150 Labastide-de-Virac  
Tél. : +33 4 75 38 61 13  
info@chateaudesroure.com  
www.chateaudesroure.com  
GPS : 4,401185 / 44,352147



Adulte : 9,80 € (Adultes et adolescents. Château-magnanerie) de 6 à 14 ans : 5,40 €. Gratuit pour les - de 5 ans. Groupe adultes : 7,10 € (Tarif groupe à partir de 15 personnes. Guide et chauffeur de car : gratuit). Groupe enfants : à partir de 4 €

Du 01/04 au 03/04, du 10/05 au 30/06, du 01/09 au 30/09 et du 19/10 au 03/11 : de 13h à 18h. Fermé le mercredi.  
18h : dernier départ de visite. Du 06/04 au 09/05, tous les jours de 13h à 18h. 18h : dernier départ de visite. Du 01/07 au 31/08, tous les jours de 10h à 19h.



**MELVITA BOUTIQUE DE PRODUITS DE BEAUTÉ BIO LAGORCE**

Fondée en 1983, la marque ardéchoise de cosmétiques Bio MELVITA vous invite à découvrir son histoire, ses valeurs et les différentes étapes de production d'un produit grâce à la visite guidée gratuite de son usine et de sa ruche pédagogique. 10% de remise dans la boutique du site.

4595 route d'Aubenas La Fontaine du Cade 07150 Lagorce  
Tél. : +33 4 75 88 78 00  
melvita.fr  
GPS : 4,414401 / 44,486372



Boutique ouverte toute l'année du lundi au samedi et les dimanches de juillet et août.



**PARC ANIMALIER DE LUSSAS LUSSAS**

Venez passer une journée merveilleuse en famille, au contact des animaux. Entrez, approchez, caressez, câlinez, découvrez le monde fabuleux des animaux de la ferme ! Nouveauté 2019 : le chameau et le dromadaire !

305 chemin de la fabrique 07170 Lussas  
Tél. : +33 4 75 38 72 84 (Horaires ouverture sur répondeur)  
parcanimalierdelussas@yahoo.fr  
www.parc-animalier-ardeche.com  
GPS : 4,470148 / 44,602278



Adulte : 9€. Enfant (2-11 ans) : 6€. GROUPE (à partir de 9 pers.) Adultes : 8€. Enfants : 5€. Gratuit pr les -de 2 ans. P.M.R adulte : 6,50€. P.M.R. enfant : 4€.  
Du 06/04 au 05/05 : Tous les jours de 14h à 18h  
Du 08/05 au 30/06 : Les mercredis, samedis, dimanches et fériés de 14h à 18h  
Du 01/07 au 01/09 : Tous les jours de 10h à 19h  
Du 04/09 au 18/10 : Les mercredis, samedis, dimanches et fériés de 14h à 18h  
Du 19/10 au 03/11 : Tous les jours de 13h30 à 17h30





**CHÂTEAU DES ADHÉMAR - MONTEILIMAR**  
**CITADELLE CRÉATIVE**

Entrez dans ce palais médiéval perché sur les hauteurs de la ville, témoin d'une lignée prestigieuse de Provence. Admirez ce joyau d'architecture romane, ses fenêtres à arcades uniques au monde, son chemin de ronde, sa loggia ouverte sur la ville.

24 rue du château Plateau de Narbonne 26200 Montélimar  
Tél. : +33 4 75 91 83 50  
leschateaux@ladrome.fr  
[www.chateaux-ladrome.fr](http://www.chateaux-ladrome.fr)  
GPS : 4,754828 / 44,559944



Visite : 4 à 6€  
Gratuit - 12 ans, personne en situation de handicap, carte de guide-conférencier, carte Clef des châteaux. Tarif réduit : 12-17 ans, étudiants - 25 ans, demandeurs d'emploi, bénéficiaires du RSA, porteurs carte CEZAM ou Pass Provence.  
Du 6/04 avril au 5/05/19 : Chatolabo, le château des enfants  
Du 18/05 au 31/12/19 : Exposition couplée avec le musée Saint-Martin  
Avril à décembre : 10h - 12h30 / 14h - 18h  
Juil. - août : 10h - 18h uniquement sur réservation.



**MUSÉE DU NOUGAT**  
**FABRIQUE ARNAUD SOUBEYRAN**  
**MONTEILIMAR**

Un musée incontournable dans la plus ancienne fabrique de Montélimar. Découvrez l'univers du nougat de Montélimar, au travers d'expositions, de jeux, de vidéos, de photos, d'installations artistiques... et suivez les fabrications en direct.

22 Avenue de Gournier | Zone commerciale Sud 26200 Montélimar | Tél. : +33 4 75 51 01 35  
c.chapuis@nougatsoubeiran.com  
[www.nougatsoubeiran.com](http://www.nougatsoubeiran.com)  
GPS : 4,741202 / 44,532097



Visite et satchet gourmand à partir de 16 ans : 3 €. Audioguide sur demande : 1 € supplémentaire.  
Toute l'année, tous les jours. Fermetures exceptionnelles les 1er janvier et 25 décembre.  
Ouvert du lundi au samedi de 9h à 19h. Le dimanche, de mars à décembre de 10h à 12h et de 14h30 à 18h. Le musée fait peau neuve, réouverture le 1er mars 2019.



**LA FERME AUX CROCODILES**  
**PIERRELATTE**

Venez découvrir le monde fascinant des reptiles à la Ferme aux Crocodiles. Observez plus de 600 animaux (crocodiles, pythons, iguanes, tortues, oiseaux, poissons) dans une serre tropicale, classée jardin botanique, avec plus de 600 espèces différentes.

395 Allée de Beauplan 26700 Pierrelatte  
Tél. : +33 4 75 04 33 73  
info@lafermeauxcrocodiles.com  
[www.lafermeauxcrocodiles.com](http://www.lafermeauxcrocodiles.com)  
GPS : 4,70412 / 44,356498



Adulte : 17,50 € (basse saison : 17 €)  
Enfant : 11,50 € (basse saison : 11 €).  
Gratuit pour les moins de 3 ans, les accompagnateurs guides, les chauffeurs.  
Tarif groupe à partir de 20 personnes.

Du 01/03 au 30/06 et du 01/09 au 31/10, tous les jours de 10h à 17h. Fermeture du site à 18h.  
Du 01/07 au 31/08, tous les jours de 9h30 à 18h. Fermeture du site à 19h.  
Du 01/11 au 28/02, tous les jours de 10h à 16h. Fermeture du site à 17h.



**CHÂTEAU DE ROCHEMAURE**  
**ROCHEMAURE**

Dominant la vallée du Rhône du haut de son dyke, le château de Rochemaure (roche noire) construit par les Adhémar entre les XIe et XIIe siècles, n'a pas encore livré tous ses secrets. Son charmant bourg fortifié vaut le détour et offre une vue splendide.

Chemin du château 07400 ROCHEMAURE  
Tél. : +33 4 75 49 59 20  
patrimoine@ardecherhonecoiron.fr  
[www.sud-ardeche-tourisme.com](http://www.sud-ardeche-tourisme.com)  
GPS : 4,700933 / 44,588997



Adultes : 3€  
Gratuit : -18 ans, étudiants, demandeurs d'emploi, personnes handicapées et habitants de la Communauté de Communes Ardèche Rhône Coiron.  
Tous les jours du 01/07 au 01/09.  
Départ des visites du lun au sam à 11h, 12h, 16h, 17h, 18h et 19h. Le dim à 16h, 17h, 18h et 19h.  
Départ : attendre le guide aux grilles du château. Déconseillé aux femmes enceintes et aux personnes cardiaques. Visite en pleine air, prévoir une tenue adaptée.



**NÉOVINUM : UNE IMMERSION SPECTACULAIRE**  
**DANS L'UNIVERS DES VINS D'ARDÈCHE !**  
**RUOMS**

Entrez dans l'univers des vins d'Ardèche ! Découvrez un parcours ludique et interactif de la vigne au verre. Dégustez, initiez-vous à l'œnologie et aux accords mets-vins. Une expérience unique à partager entre amis ou en famille !

Boulevard de l'Europe Unie Face Super U, 07120 Ruoms  
Tél. : +33 4 75 39 98 08  
info@neovinum.fr  
[www.neovinum.fr](http://www.neovinum.fr)  
GPS : 4,345607 / 44,441869



Plein tarif : 8 € (Visite guidée avec initiation à la dégustation. Parcours seul : gratuit). Groupe adultes : à partir de 6 €. Gratuit pour les - de 18 ans. Tarif groupe à partir de 20 personnes.  
Du 01/04 au 30/12. Du lundi au samedi de 9h à 13h et de 14h30 à 19h. Dimanches et jours fériés de 9h30 à 13h. Juillet et août : ouverture non-stop du lundi au samedi de 9h à 19h, et les dimanches et jours fériés de 9h30 à 13h. Fermetures exceptionnelles les 1er mai et 25 décembre.  
Horaires des visites : consulter le site internet



**MAS DAUDET**  
**MUSÉE & PARC LUDIQUE EN PLEINE NATURE**  
**SAINT-ALBAN-AURIOLLES**

Dans cet authentique mas ardéchois, propriété familiale d'Alphonse Daudet, pénétrez dans l'Ardèche du 19<sup>ème</sup>., découvrez l'élevage du ver à soie (vivant) et familiarisez-vous avec l'auteur de la chèvre de M. Seguin. Puis poursuivez cette aventure dans le parc : enquêtes, jeux et randonnées.

710 chemin de la Vignasse 07120 Saint-Alban-Auriolles  
Tél. : +33 4 75 39 65 07 ou +33 6 77 45 98 28  
musee.daudet@wanadoo.fr  
[www.musee-daudet.com](http://www.musee-daudet.com)  
GPS : 4,316082 / 44,439173



Adulte : 6€. Enfant et étudiants : 4,50 €. Gratuit pour les - de 5 ans. Tarif réduit et tarif groupe : se renseigner.  
Du 02/04 au 04/11  
D'avril à octobre du mardi au dimanche  
Visite libre de 14h à 17h, visite guidée à 14h  
Mai, juin, septembre : du mardi au dimanche (fermé le dimanche matin) visite libre de 10h à 12h, visite guidée à 15h  
Juillet Août 7/7j : visite libre de 10h à 18h  
visite guidée à 11h, 14h30, et 16h



**ESPACE D'INFORMATION DE LA CENTRALE**  
**NUCLÉAIRE EDF DU TRICASTIN**  
**SAINT-PAUL-THROIS-CHÂTEAUX**

Ouvert aux petits et aux grands, l'espace d'information de la centrale EDF du Tricastin permet de découvrir la production d'électricité en s'amusant. Pendant les vacances, venez aussi profiter des animations gratuites.

Chemin des agriculteurs 26130 Saint-Paul-Trois-Châteaux  
Tél. : +33 4 75 50 37 10  
tricastin-eip@edf.fr  
[edf.fr/tricastin](http://edf.fr/tricastin), rubrique visitez la centrale  
GPS : 4,7295 / 44,3274

Visite gratuite.

Toute l'année, tous les lundis, mardis, mercredis et vendredis de 13h à 17h.  
Sur rendez-vous pour les visites des installations.



**MUSÉE DE LA LAVANDE**  
**SAINT-REMÈZE**

Venez assister à l'extraction de l'huile essentielle, en découvrant la transformation magique d'une fleur par une distillation artisanale.

2200 Route des Gorges D 490 - 07700 Saint-Remèze  
Tél. : +33 4 75 04 37 26 ou +33 6 12 73 40 70  
info@ardechelavandes.com  
[www.museedelalavandeardèche.com](http://www.museedelalavandeardèche.com)  
GPS : 4,475298 / 44,384177

Adulte : à partir de 6,90 €  
Enfant : à partir de 5 €  
Forfait groupe adultes : à partir de 5,20 €  
Forfait groupe enfants : à partir de 4 €. Gratuit pour les - de 10 ans.  
Tarif groupe à partir de 20 personnes.

Ouvert du 31/03 au 30/09/2019, tous les jours de 10h à 19h. Vacances de la Toussaint : de 14h à 17h30.



**CHÂTEAU DE SUZE-LA-ROUSSE**  
**FORTERESSE BUCOLIQUE**

Visitez ce spectaculaire ouvrage militaire transformé en demeure aristocratique. Imprégnez-vous de ce lieu et de ce terroir passionnant à travers une visite historique et sensorielle. Profitez de son vaste parc boisé propice à la flânerie.

Le Village 26790 Suze-la-Rousse  
Tél. : +33 4 75 91 83 50  
leschateaux@ladrome.fr  
[www.chateaux-ladrome.fr](http://www.chateaux-ladrome.fr)  
GPS : 4,838705 / 44,289268

Visite : 6 à 8€  
Gratuit - 12 ans, personne en situation de handicap, carte de guide-conférencier, carte Clef des châteaux.  
Tarif réduit : 12-17 ans, étudiants - 25 ans, demandeurs d'emploi, bénéficiaires du RSA, porteurs carte CEZAM ou Pass Provence.

Ouvert tous les jours  
Sept. à juin : 10h - 12h30 / 14h - 18h  
Juil. - août : 10h - 18h  
Fermé le mardi de novembre à mars, 1er janv., 11 nov., 25 déc.



**GROTTE CHAUVET 2 - ARDÈCHE**  
**VALLON-PONT-D'ARC**

Découvrez le 1er grand chef d'œuvre de l'humanité daté d'il y a 36.000 ans.  
Dans un parc de 20 hectares, la grotte Chauvet 2 - Ardèche, plus grande réplique de cavité au monde, restitue la magie de la grotte Chauvet, inscrite au patrimoine mondial de l'UNESCO.

Plateau du Razal 07150 Vallon-pont-d'Arc  
Tél. : +33 4 75 94 39 40  
infos@grottechauvet2ardeche.com  
[www.grottechauvet2ardeche.com](http://www.grottechauvet2ardeche.com)  
GPS : 4,431141 / 44,406544

Adulte : 15 €. Enfant : 7,50 €. Groupe adultes : 13 €. Groupe enfants : 6,50 €. EXPO-ÉVÈNEMENT, Du 6 avril au 22 septembre 2019. Adulte : 16,50 €. Enfant : 7,50 €. Groupe adultes : 14,50 €. Groupe enfants : 6,50 €. Gratuit pour les moins de 10 ans, les enfants accompagnés d'un adulte. Tarif groupe à partir de 20 personnes. Pass annuel : 25 €.

Toute l'année, tous les jours.



**CHÂTEAU DE VOGÜÉ**  
**VOGÜÉ**

Le château de Vogüé vous invite à marcher dans les pas des marquis de Vogüé, et ainsi de partir à la découverte de l'histoire de ce lieu et de cette prestigieuse famille vivaroise.

2 impasse des marronniers 07200 Vogüé  
Tél. : +33 4 75 37 75 40  
chateau@chateaudevogue.net  
[www.chateaudevogue.net](http://www.chateaudevogue.net)  
GPS : 4,413785 / 44,551155

Adulte : de 3,50 à 5 €. Enfant (8-18 ans) : 2,50 €. Tarif réduit (handicapé, chômeur, étudiant) : 3,50 €. Visites guidées en juillet-août et d'avril à octobre pour les groupes sur rendez-vous.  
De 8 à 18 ans : visite guidée exclusivement sur rendez-vous. Tarif groupe à partir de 15 personnes payantes.

Du 01/04 au 01/07 et du 17/09 au 04/11 : tous les jours sauf le mardi (10h30-13h / 14h-18h). Tous les jours pendant les vacances scolaires.  
Du 08/07 au 16/09 : Tous les jours (jours fériés inclus) (10h-19h).



**PARC SPIROU PROVENCE**  
**MONTEUX**

Il revient avec de nouvelles attractions et regorge de surprises pour la saison 2019 ! Le Parc Spirou Provence situé à Monteux, entre Avignon et Carpentras, est le premier parc sur le thème de la BD.

1 rue Jean-Henri Fabre 84170 Monteux  
Tél. : +33 4 58 55 50 00  
<http://www.parc-spirou.com>  
GPS : 4,968413 / 44,018989

Adulte : 29,50 €  
Enfant (4-11 ans) : 24,50 €.

Du 06/04 au 03/11/2019 de 10h à 18h.  
Le Parc ouvre ses portes pour la saison 2019.  
Du 6/07 au 01/09/2019 ouvert tous les jours de 10h à 21h.  
Voir le calendrier des jours d'ouverture sur le site [www.parc-spirou.com](http://www.parc-spirou.com).





**GROTTE DE SAINT-MARCEL-D'ARDÈCHE BIDON**

Au cœur des Gorges de l'Ardèche, la grotte de Saint-Marcel vous séduira par l'ampleur de ses galeries et la richesse de ses concrétions, dont l'envoûtante cascade de Gours unique en Europe. Visites à thème. Durée visite 1h - 2 spectacles son et lumière.

2759, Route Touristique des Gorges 07700 Bidon  
Tél. : +33 4 75 04 38 07 (Site Touristique)  
contact@grotte-ardeche.com  
www.grotte-ardeche.com  
https://youtu.be/cYOU6LDvVvU  
GPS : 4,541356 / 44,332298



Adulte : de 8,80 à 11 €. De 6 à 15 ans : de 5,20 à 6,50 €. Forfait famille : de 31,50 à 37,50 €  
Groupe adultes : 7,70 €. Groupe enfants : 4,50 €. Gratuit pour les - de 6 ans, la presse, les chauffeurs.  
Tarif groupe à partir de 10 personnes.  
Visite oéo-touristique sur réservation adulte:18€ / enfant: 8€

Du 01/04 au 07/07 et du 02/09 au 03/11, de 10h à 18h. Du 08/07 au 01/09, de 9h à 20h. Dernière visite 1h avant fermeture.



**GROTTE DE LA COCALIÈRE COURRY**

Visite d'une des plus belles grottes de France. Entre Gard et Ardèche, son cadre exceptionnel permet de découvrir des merveilles de la nature : disques, perles des cavernes, bassin de cristal... retour en petit train. Sentier découverte libre d'accès.

Courry 30500 Courry  
Tél. : +33 4 66 24 34 74  
accueil@grotte-cocaliere.com  
www.grotte-cocaliere.com



Adulte : 12,00 €, Enfant 6 à 12 ans : 8,50 €  
Demandeur d'emploi et étudiant : 11,00 €  
Handicapé : 9,50 €, Groupe adultes : 9,50 €  
Groupe 3ème âge : 8,50 €, Groupe enfants : 7,00 €  
Scolaires : 6,00 €

Du 15/03 au 30/06 : de 10h à 12h et de 14h à 17h. Du 01/07 au 31/08, tous les jours de 9h45 à 18h. Du 01/09 au 03/11, tous les jours. De 10h à 12h et de 14h à 17h.



**GROTTE DE LA SALAMANDRE MÉJANNES-LE-CLAP**

Bienvenue au Royaume des Géants de Cristal. Découvrez cette cavité féerique ornée de concrétions titaniques mises en couleurs et en sons : activités pour tous, émotions pour chacun.

30430 Méjannes-le-Clap  
Tél. : +33 4 66 600 600  
contact@grottedelasalamandre.com  
www.grottedelasalamandre.com  
GPS : 4,340065 / 44,258171



Adulte 12€, enfant (6-14) 8€, gratuit moins de 6 ans, groupe adulte 9€, groupe enfant 5,5€ belvédère 8€, Grand Rappel et Coulisses 42€

du 15/03 au 30/04 et 01/10 au 03/11 : 11h/17h visites à 11h, 12h, 14h, 15h, 16h ; du 01/05 au 30/06 et 01/09 au 30/09 : 10h30/18h visites à 10h30, 11h30, 12h30, 14h, 15h, 16h et 17h ; du 01/07 au 31/08 : 10h/18h30 départs toutes les 20min dernier dpart 1h avant fermeture ; Grand Rappel et Coulisses tous les jours de la saison sur réservation



**AVEN GROTTES FORESTIÈRE COMMUNE D'ORGNAC**

Un nouveau concept de visite, sans limite d'âge, de 0 à 108 ans en toute sécurité, pour découvrir en autonomie une vraie grotte aménagée, munis de lampes frontales puissantes (fournies). Vous pourrez flâner parmi les racines d'arbres qui tombent des plafonds et prendre en photo les richesses cristallines. Chiens autorisés dans la grotte tenus en laisse. Aire de pique-nique ombragée avec de nombreux jeux gratuits, dont les maxis jeux en bois. Atelier fossiles à partir de 5€. Nouveau : Mini-golf : Adulte 4 € / Enfant 5 €

Col de la Forestière 07150 Orgnac-l'Aven  
Tél. : +33 6 81 59 60 01 ou +33 4 75 38 63 08  
avenforestiere@gmail.com



Adulte à partir de 15 ans : 10 €  
Enfant de 6 à 14 ans : 6 €  
Gratuit - 6 ans

Ouverture le 31 mars 2019  
Ouvert tous les jours à partir de 10h00  
Voir site internet



**GRAND SITE DE L'AVEN D'ORGNAC LA GROTTES ORGNAC-LAVEN**

Au cœur d'un écrin de verdure, la Grotte majestueuse et la Cité de la Préhistoire moderne, ludique et participative vous offrent de rêver, découvrir, apprendre, partager, respirer

Place Robert de Joly 07150 Orgnac-l'Aven  
Tél. : +33 4 75 38 65 10  
infos@dorgnac.com  
www.orgnac.com  
http://www.youtube.com/user/orgnac07  
GPS : 4,4114 / 44,3175



Adulte : à partir de 14,50 €. de 6 à 14 ans : 9,50 €. + de 14 ans : 11,50 €. Demandeur d'emploi : 11,50 €. Etudiant : 11,50 €. Gratuit pour les - de 6 ans. Tarif groupe à partir de 20 personnes.

Du 01/02 au 28/02, tous les jours de 14h à 18h. Du 01/03 au 31/03, tous les jours de 10h à 13h et de 14h à 18h, sauf le WE de 10h à 18h non stop. Du 01/04 au 31/05 et du 01/09 au 30/09 tous les jours de 9h45 à 19h. Du 01/10 au 31/10 et du 01/11 au 03/11, tous les jours de 9h45 à 18h. Du 04/11 au 15/11, tous les jours de 9h45 à 13h et de 14h à 18h. Fermetures exceptionnelles les jours fériés.



**AVEN MARZAL SAINT-REMÈZE**

Sont rassemblés en ce site unique en Europe : une grotte, un musée du monde souterrain (accès libre) et un zoo : "la forêt des dinos !". Billets seuls ou couplés pour une journée riche : un voyage dans le temps et une descente au cœur de la terre.

Route des Gorges 07700 Saint-Remèze  
Tél. : +33 4 75 04 12 45  
contact@aven-marzal.com  
www.aven-marzal.com  
GPS : 4,512477 / 44,370035



Adulte : Grotte : 9,90€/Zoo : 8,90€. Billet couplé : 15,90€. De 6 à 12 ans : Grotte : 6,90 € / Zoo : 6,90€. Billet couplé : 10,90€. De 3 à 6 ans : Grotte : gratuit, Zoo : 4,80€, Billet couplé (grotte et zoo) : 4,80€. Tarif groupe à partir de 15 personnes.

Du 06/04/19 au 05/07/19 : Grotte et zoo : 10h30-17h30  
Du 06/07/19 au 31/08/19 Zoo : 9h30-19h00 / Grotte : 10h30-17h30  
Du 01/09/19 au 29/09/19 Grotte et zoo : 10h30-17h30  
Du 30/09/19 au 18/10/19 - Ouvert que les week-ends Grotte et zoo : 10h30-17h30  
Du 19/10/19 au 03/11/19 - Grotte et zoo : 10h30-17h30



**GROTTE DE LA MADELEINE SAINT-REMÈZE**

La Grotte de la Madeleine, à l'aplomb des Gorges de l'Ardèche, est l'une des plus belles de France, avec des volumes grandioses, des concrétions étonnantes et le spectacle Son et Lumière extraordinaire. Son belvédère offre une vue unique sur les Gorges.

Route touristique des Gorges de l'Ardèche 07700 St-Remèze  
Tél. : +33 4 75 04 22 20  
grottemadeleine@wanadoo.fr  
www.grottemadeleine.com  
GPS : 4,483495 / 44,340026



Adulte : à partir de 11 €. De 6 à 15 ans : à partir de 6,50 €. Tarif étudiant : 8,80 €. Groupe adultes : à partir de 6 € (10 adultes). Groupe enfants : à partir de 3,90 € (10 enfants). Gratuit pour les - de 6 ans, les accompagnateurs guides, les chauffeurs.

Du 30/03 au 30/06 et du 01/09 au 30/09, tous les jours de 10h à 18h. Du 01/07 au 31/08, tous les jours de 10h à 19h. Du 01/10 au 03/11, tous les jours de 10h à 17h.



# Aven d'Orgnac

Grand Site de France

La Grotte & LA CITÉ DE LA PRÉHISTOIRE

EXCEPTIONNEL PAR NATURE !

**La Grotte**

LA CITÉ DE LA PRÉHISTOIRE

©Damien Butaeye

**La Grotte**

LA CITÉ DE LA PRÉHISTOIRE

©Julio Pelaez

**La Grotte**

LA CITÉ DE LA PRÉHISTOIRE

©JM André

**La Grotte**

LA CITÉ DE LA PRÉHISTOIRE

©Maud Le Dain

www.orgnac.com

LA CITÉ DE LA PRÉHISTOIRE

©Guillaume Blaise

**ANIMATIONS VACANCES SCOLAIRES**



**CENTRE ÉQUESTRE LE MAZET BIDON**

Le Mazet est le seul centre équestre situé dans les Gorges de l'Ardèche. Ouvert toute l'année, il vous propose des promenades et randonnées sur des chevaux ou poneys au cœur de la nature d'une heure à plus de 15 jours que vous soyez débutant ou confirmé.

📍 430 Chemin du Mazet 07700 Bidon  
Tél. : +33 4 75 98 85 51  
fred@lemazet.fr  
[www.lemazet.fr](http://www.lemazet.fr)  
GPS : 4,53023 / 44,336711



🕒 Tarifs promenade à cheval :  
Pack 1 heure : 20€  
Pack 2 heures : 37€  
Pack 1/2 journée : 49€  
Tarifs promenade à poney :  
1/2 heure : 12€  
1 heure : 19€  
🕒 Du 01/01 au 31/12, tous les jours.



**CANOË-KAYAK RAYMOND SAINT-MARTIN-D'ARDÈCHE**

Balades familiales en canoë à l'heure ou à la demi-journée. Au départ de Saint-Martin, descente des Gorges de l'Ardèche en 24 ou 32km et un ou deux jours. Pour débutants ou confirmés à partir de 7 ans. Bord de rivière en balado en famille (minimum 4 ans).

📍 La Joyeuse 07700 Saint-Martin-d'Ardèche  
Tél. : +33 4 75 98 84 28  
canoe.raymond@orange.fr  
[www.canoe-raymond.fr](http://www.canoe-raymond.fr)  
GPS : 4,563135 / 44,30547



🕒 25€ / personne / jour.  
40 € / personne / 2 jours.

🕒 Du 01/04 au 31/10, tous les jours.



**RANDONNÉES VÉLO ACCOMPAGNÉES ALL VÉLO**

ALLVELO propose des balades et des randonnées accompagnées en VTT à assistance électrique permettant de découvrir les richesses du terroir et du patrimoine local. Suivez les traces des Aurignaciens ou traversez les domaines viticoles pour en déguster les breuvages, à vous de choisir ! Plus d'infos sur [allvelo.fr](http://allvelo.fr)

📍 07700 Bourg-Saint-Andéol  
Tél. : +33 6 80 28 50 17  
simon@allvelo.fr  
[www.allvelo.fr](http://www.allvelo.fr)



🕒 Sorties découvertes : 45€ la demi-journée avec fourniture du VTT AE  
Cours particuliers : 35€/h ou 99€ les 3h (supp. de 10€/h si fourniture du VTT AE)  
🕒 Tous les jours sur réservation du 01/04/2019 au 12/10/2019.



**PARC DE JEUX CHEZ MICKEY LE PALACCIO SAINT-MARTIN-D'ARDÈCHE**

Le parc "Chez Mickey Le Palaccio" propose de nombreuses activités pour les petits et les grands : structures gonflables, mini-golf, jeux géants, zone pistolet Nerf, Zone d'Archery et pêches aux canards... Guinguette, bar tapas sur place.

📍 Route des Gorges | Quartier Tabion 07700 Saint-Martin-d'Ardèche  
Tél. : +33 4 75 98 77 68  
chezmickeylepalaccio@gmail.com  
[www.chezmickeylepalaccio.fr](http://www.chezmickeylepalaccio.fr)  
GPS : 4,561706 / 44,306124



🕒 Adulte accompagnant : Gratuit.  
Enfants (-5 ans) : 5€  
Enfants (5-12 ans) : 8€.

🕒 Du 01/04 au 31/10/2019.  
Dès 10h.



**CANOË-KAYAK "ABACA CANOË ARDÈCHE PLUS" SAINT-MARTIN-D'ARDÈCHE**

Descendre les Gorges de l'Ardèche en canoë kayak, c'est partir à l'aventure pour un jour ou deux jours ; dans ce cas vous choisissez de bivouaquer sur les aires aménagées. Départ tous les jours. Location à l'heure sur le plan d'eau à Saint-Martin.

📍 Quai des Pescadours 07700 Saint-Martin-d'Ardèche  
Tél. : +33 4 75 98 73 44  
descentedelardeche@orange.fr  
[www.abacacanoes.com](http://www.abacacanoes.com)  
GPS : 4,569787 / 44,300426



🕒 Adulte : de 25 à 40 € (Une journée : 25/29 €)  
Deux jours : 35/40 €  
Adolescent : de 15 à 20 € (7 à 14 ans)  
Enfant : à partir de 6 € (7 à 10 ans)  
Voir internet pour plus de détails.

🕒 Du 15/03 au 15/10, tous les jours de 8h à 20h.



**ESCALE AVENTURE, GUIDE DE SPÉLÉOLOGIE SAINT-MONTAN**

Explorez la plus vaste grotte d'Ardèche en spéléologie, une aventure hors du temps sur les traces des premiers visiteurs des grottes des Gorges de l'Ardèche. Découverte en famille ou plus sportive, rando souterraine ou tyrolienne et descente en rappel.

📍 RDV à la Grotte de St-Marcel-d'Ardèche, sur la route touristique des Gorges de l'Ardèche 07700 St-Marcel-d'Ardèche  
Tél. : 06 12 99 59 71 (Mobile) | 04 75 52 54 98 (Fixe)  
info@escale-ardeche.com  
[www.escale-ardeche.com](http://www.escale-ardeche.com)  
GPS : 4,541535 / 44,332388



🕒 A partir de 29€ par personne  
Demi-journée : entre 29€ et 48€ par personne  
Journée : à partir de 70€ par personne.

🕒 Toute l'année, tous les jours. Sur réservation.



**CANOË-KAYAK "ALB" SAINT-MARTIN-D'ARDÈCHE**

Cette descente en canoë est l'une des plus fameuses en France, réputée pour la beauté de ses paysages et la pureté de son eau. Elle a surtout le mérite d'être accessible à tous et propose différents parcours selon les capacités de chacun.

📍 Route des Gorges 07700 Saint-Martin-d'Ardèche  
Tél. : +33 4 75 01 69 94  
contact@alb-canoes.com  
[www.alb-canoes.com](http://www.alb-canoes.com)  
GPS : 4,562448 / 44,305647



🕒 Adulte : à partir de 24 € (19 € > 10 personnes)  
Enfant : à partir de 15 € (7 à 12 ans, 10€ si 3<sup>ème</sup> place).

🕒 Du 01/04 au 31/10 : ouvert tous les jours



**ITINÉRAIRES VIVARAIS, LOCATION DE VÉLOS À ASSISTANCE ÉLECTRIQUE VIVIERS**

Découverte des paysages et patrimoines à proximité de la Via Rhôna et de la confluence de l'Ardèche et du Rhône.. Trois lieux de locations : St Martin d'Ardèche - Bourg ST Andéol - Viviers

📍 07220 Viviers  
Tél. : +33 6 16 91 65 28  
itineraires.vivaraiss@laposte.net  
[www.itineraires-vivaraiss.com](http://www.itineraires-vivaraiss.com)  
GPS : 4,691384 / 44,48048



🕒 Journée : 26 €  
1/2 journée : 16 €

🕒 Avril à octobre



**CANOË-KAYAK "ARDÈCHE AVENTURE" SAINT-MARTIN-D'ARDÈCHE**

Parcours : 25 km - avec départ proche du Pont d'Arc, 32 km, 55 km, 70 km. Arrivée au choix à St-Martin ou plage de Sauze. Location à l'heure, mini descente du Moulin à Saint-Just : 5 km, env. 2 heures, arrivée au Pont Cassé. Possible entre 10h et 16h.

📍 Le Moulin 07700 Saint-Martin-d'Ardèche  
Tél. : +33 4 75 98 70 10  
descentedelardeche@orange.fr  
[www.ardeche-aventure-canoes.com](http://www.ardeche-aventure-canoes.com)  
GPS : 4,570098 / 44,300172



🕒 Adulte : de 25 à 40 € (Une journée : 25/29 €)  
Deux jours : 35/40 €  
Adolescent : de 15 à 20 € (7 à 14 ans)  
Enfant : à partir de 6 € (7 à 10 ans).  
Voir internet pour plus de détails.

🕒 Du 15/03 au 15/10, tous les jours de 8h à 20h.



**SWINGROLLER CITY PARC AIGÜÈZE**

Unique au monde, en pleine forêt, ce Parc propose de nombreux circuits de glisse au moyen d'engins insolites nommés "Swingroller" pour tous. Piste d'overboard et d'overkart à découvrir également en toute sécurité.

NOUVEAU : Nouvelle piste de saut sur réception Filet  
📍 Quartier Blanchisserie 30760 Aiguèze  
Tél. : +33 6 81 34 73 71  
swingrollercity@gmail.com  
[www.swingroller.fr/pages/swingroller-parc.html](http://www.swingroller.fr/pages/swingroller-parc.html)  
GPS : 4,566499 / 44,298067



🕒 Gratuit pour les moins de 2 ans.  
De 3 à 5 ans : 6 euros, De 6 à 10 ans : 10 Euros  
De 11 à 18 ans : 12 Euros, Adulte : 15 Euros et Accès au Parc : 5 Euros, Groupe : Nous consulter.

🕒 1/04 au 31/05/2019 tous les mercredis, samedis et dimanches de 12h à 19h.  
Du 01/06 au 31/08/2019, tous les jours de 9h à 21h.  
Du 01/09 au 30/11/2019, tous les mercredis, samedis et dimanches de 12h à 19h.  
Week-end, jours fériés et vacances scolaires de 10h à 19h.



**CANOË-KAYAK "PATOU BATEAU" SAINT-MARTIN-D'ARDÈCHE**

Descente de l'Ardèche en canoë, Stand Up Paddle à Sauze. Dès votre arrivée votre véhicule est à disposition dans notre parking privé gratuit. Parcours de 8 km (VPA/Chames), 24 ou 32 km. Départ découverte pour familles sur le plan d'eau de Sauze.

📍 Sauze 07700 Saint-Martin-d'Ardèche  
Tél. : +33 4 75 04 65 12 ou +33 6 76 88 42 05  
contact@patou-bateau.com  
<https://patou-bateau.fr/fr>  
GPS : 4,553425 / 44,312065



🕒 1 jour de 27 à 29€. 2 jours de 41 à 45 €  
Départ découverte famille (canoë 2 personnes) : 10 à 30 €  
Location à l'heure, 2 heures, demi-journée, journée.

🕒 Du 10/04 au 30/09, tous les jours de 8h à 20h.



**DAVID VOUS GUIDE BARJAC**

Guide local depuis 2009 et Maître Nageur, vous découvrirez la nature comme vous ne l'avez jamais vue. Sauveteur Aquatique depuis 2010, je m'engage à donner bien être dans l'eau. Membre de réseaux et syndicats, nous adaptons vos activités. Contactez-nous !

📍 30430 Barjac  
Tél. : +33 6 84 19 90 83  
davidvousguide@gmail.com  
GPS : 4,346431 / 44,308435



🕒 Tarifs sur mesure, me consulter.  
Prix en fonction de la prestation :  
Accompagnement randonnée, surveillance aquatique, maître nageur sauveteur

🕒 Toute l'année ; sur réservation ; sortie public sur programme disponible sur page Facebook, site «Vallon Tourisme» ou sur demande.

Possibilité de réserver le guide sur 2 heures, 1/2 journée, journée, matinée ou soirée.





### BOLLÈNE AVENTURE BOLLÈNE

Aux portes de la Provence, au carrefour du Vaucluse, du Gard et de la Drôme, venez découvrir BOLLÈNE AVENTURE. Sur 5 hectares, en famille et entre amis, nos dix parcours, la tyrolienne Géante et notre équipe vous accueillent.

📍 1800 Chemin de Guffiège 84500 Bollène  
Tél. : +33 4 90 11 06 69  
bolleneaventure@gmail.com  
www.bolleneaventure.com  
GPS : 4,787123 / 44,294557



👤 Adulte : à partir de 19 €  
Enfant : à partir de 12 €.

🕒 Avril, mai, juin et septembre : de 9h à 13h et de 14h à 18h, tous les week-ends, jours fériés et vacances scolaires. En semaine, réservation obligatoire. Juillet et août : Tous les jours.



### ACCROCHE AVENTURE SAINT-JULIEN-DE-PEYROLAS

Parc Aventure aux Portes des Gorges de l'Ardèche, 12 parcours progressifs à partir de 3 ans, 1500 Mètres de tyroliennes sur tous les parcours et la méga tyro de + 200m!! Parc équipé en ligne de vie continue Safe Roller, la plus simple d'utilisation.

📍 281 chemin Lafebre - 30760 Saint-Julien-de-Peyrolas  
Tél. : +33 7 89 91 03 85  
info@accroche-aventure.com  
www.accroche-aventure.com  
GPS : 4,560822 / 44,294973



👤 De 3 à 6 ans : 9 €  
De 7 à 13 ans : 15 €  
13 ans et + : 20 €  
Quick jump : 7 €  
Tubbing : 2 € la descente

🕒 Du 01/07 au 31/08/2019, tous les jours de 9h à 20h. Consulter le site internet pour plus d'informations.



### SPORTS MÉCANIQUES - ARDÈCHE LOISIRS MÉCANIQUES

#### GROSPIERRES

QUAD KARTING MOTO BUGGY ET PAINTBALL. Venez découvrir notre site multi activités ! Seul, en famille ou entre amis, de 3 à 77 ans et plus, chacun trouvera son activité pour se faire plaisir sur nos pistes ou en randonnée encadrée à l'extérieur !

📍 La Luzerette Les Laurents 07120 Grospierres  
Tél. : +33 4 75 39 06 59  
ardeche.loisirs.mecaniques@orange.fr  
www.ardeche.loisirs.mecaniques.com  
GPS : 4,256644 / 44,375496



👤 Voir sur le site internet  
www.ardeche.loisirs.mecaniques.com

🕒 Du 01/04 au 31/10. De 9h à 12h et de 14h à 18h. Juillet et Août : de 9h à 19h.



### GRIMPE D'ARBRES "LES CHATOUILLEURS DE CIMES"

#### SAINT-JULIEN-DE-PEYROLAS

Vivez une expérience insolite au cœur de l'arbre sur des sites exceptionnels par un panel d'activités sportives, ludiques, sensationnelles accessibles à tous. Découvrez un univers hors du temps qui éveillera vos sens par des jeux, des rires, des émotions.

📍 281 Chemin de Lafebre 30760 Saint-Julien-de-Peyrolas  
Tél. : +33 6 49 00 99 20  
info@accroche-aventure.com  
GPS : 4,560909 / 44,295064



👤 Enfants de 7 à 15 ans : 20€ / pers  
Adulte : 30€ / pers.

🕒 Du 01/01 au 31/12, tous les jours. Sur réservation uniquement.



### ACCRO-PARC LAGORCE

Parc acrobatique + de 100 jeux, tyrolienne vertigineuse de 300m! Ligne de vie sécurisée. Parcours Baby dès 2 ans. Tarifs groupes & anniversaires. CB / chèques vacances.

📍 Quartier Marichard 07150 Lagorce  
Tél. : +33 6 52 25 44 08  
accroparcvallon@gmail.com  
accroparcvallon.fr/fr  
GPS : 4,414228 / 44,413803



👤 Adulte et adolescents : de 14 à 19 €  
Enfants : de 9 à 14 €  
Tarif famille : de 8 à 17 €

🕒 Du 13 avril au 30 juin : samedis, dimanches, ponts, jours fériés et vacances scolaires de 13h à 18h. Du 1er juillet au 31 août de 9h30 à 19h. Du 1er au 30 septembre : samedis et dimanches de 13h à 18h.



### ACCOMPAGNEMENT TROTTINETTES ELECTRIQUES TOUT TERRAIN

#### VALLON-PONT-D'ARC

DECouvrez l'ARDÈCHE AVEC UN BRIN DE FANTAISIE !!! Accompagnement en trottinettes tout terrain à assistance électrique. Promenades urbaines ou en nature à la découverte du patrimoine ardéchois. Les balades sont non sportives.

📍 07150 Vallon-Pont-d'Arc  
Tél. : +33 6 81 99 32 56 | +33 6 73 67 64 33  
josee.gregoire@orange.fr  
ardechetrottinette.com  
GPS : 4,395401 / 44,407452



👤 25€ pour 1 heure  
40€ pour 2 heures  
60€ 1/2 journée

🕒 Toute l'année, tous les jours. En fonction de la demande.



### OFFROAD AVENTURE 07 : CIRCUIT QUAD/ MOTO/BUGGY

#### LANAS

Circuit quad accessible à partir de 4 ans. Rando possible à partir de 10 ans. Buggy, permis B obligatoire, évasion et sensations garanties ! Encadrement par moniteurs diplômés. Accueil particuliers, groupes, mjc, séminaires (devis sur demande).

📍 240, Route de l'Aérodrome 07200 Lanas  
Tél. : +33 4 75 93 18 56  
contact@quad-ardeche.fr  
www.quad-ardeche.fr  
GPS : 4,36066 / 44,540803



👤 Voir sur le site internet  
www.quad-ardeche.fr

🕒 Ouvert des vacances de Pâques à octobre, tous les jours de 10h à 18h pendant les vacances scolaires. Hors vacances : sur réservation. Juillet-août : 10h-19h.



### ACCROCHE TOI AUX BRANCHES VALLON-PONT-D'ARC

Un immense accrobranche 100% sécurité. Plus de 1.600 mètres de tyrolienne, 10 parcours à couper le souffle. Plus de 150 ateliers, sans oublier le super saut dans le vide.

📍 Les Mazes 07150 Vallon-Pont-d'Arc  
Tél. : +33 6 10 02 62 71  
contact@accrochetoiiauxbranches.fr  
www accrochetoiiauxbranches.fr  
GPS : 4,352222 / 44,410833



👤 De 9€ à 20€ selon le parcours choisi. Tarifs groupe dès 10 personnes.

🕒 D'avril à octobre : ouvert tous les jours de 9h30 à 19h. D'octobre à Mars, pensez à téléphoner pour réserver au 06 85 01 42 72.



### JONCAS AVENTURE LE TEIL

6 Parcours dans les branches avec une superbe vue sur la vallée du Rhône, accessibles à partir de 2 ans... Alors petit ou grand, tu es prêt ? C'est parti pour 3h d'activités ! Nouvelle activité : Laser Tag !

📍 15 rue du Château 07400 Le Teil  
Tél. : +33 6 41 48 44 30 ou +33 6 73 39 35 36  
www.joncasaventure.com  
GPS : 4,679983 / 44,552784



👤 Adulte (15 ans et plus) : 17 € / 18 €  
Jeunes : 5 € / 15 €.  
Laser tag : 1h pour 15€

🕒 Du 01/04 au 31/10/2019. Tous les jours de 9h30 à 18h en juillet et août. Sur réservation, les autres périodes.



### FACE SUD : CANYONING, VIA FERRATA, SPÉLÉOLOGIE, ESCALADE, VIA CORDATA, CANOË-KAYAK

#### VALLON-PONT-D'ARC

Créateur d'activités et séjours « sport nature » depuis 10 ans, Face Sud propose des sorties « sport nature » à la 1/2 journée ou journée. Elles-ci sont conçues sur mesure afin d'être accessibles au plus grand nombre : enfants, familles, sportifs occasionnels ou accomplis. Location vélo et VTT électrique avec parcours thématiques.

📍 21 Bd Peschire Alizon 07150 Vallon-Pont-d'Arc  
Tél. : +33 4 75 87 27 23  
contact@face-sud.com  
www.face-sud.com



👤 Voir sur le site internet : www.face-sud.com

🕒 Ouvert à l'année.



### RANDONNÉE EQUESTRE ACCOMPAGNÉE EQUITATION CHAVETOURTE

#### SAINT-ALBAN-AURIOLLES

Nicole et Jacques vous proposent une expérience unique en Ardèche : Promenade à cheval de 2h avec descente dans la rivière sur 1 km de long pour tous niveaux à partir de 10 ans. Stages poneys à thèmes de 5 à 10 ans et Baptêmes poneys de 2 à 10 ans.

📍 675 Chemin de Chavetourte 07120 Saint-Alban-Auriolles  
Tél. : +33 4 75 93 98 00 | +33 6 85 09 72 78  
equitation.chavetourte@laposte.net  
http://www.equitation-ardeche.fr  
GPS : 4,321016 / 44,447937



👤 Cheval :  
1 heure : 22 €  
2 heures : 38 €  
Demi-journée : 48 €  
Poneys : balades en main sur circuits fléchés.  
Demi-heure : 10 €  
1 heure : 16 €  
3 heures : 35 €

🕒 Du 01/04 au 30/09/2019, tous les jours. Ouvert 7 jours sur 7 : 8h-13h / 14h-20h.



### LASER GAME VALLON-PONT-D'ARC

Le laser game en plein air de Vallon Pont d'Arc est accessible dès l'âge de 6 ans. Vous trouverez un terrain aménagé et sécurisé de 2000m² en bord de rivière.

📍 Les Mazes 07150 Vallon Pont d'Arc  
Tél. : +33 6 85 01 42 72  
contact@lasergameardeche.fr  
https://www.lasergameardeche.fr  
GPS : 4,355137 / 44,409741



👤 Adulte : 9 €  
Groupe adultes : 8 €  
Groupe enfants : 8 €.

🕒 Du 01/04 au 30/09/2019 de 9h30 à 19h.



## + ACTIVITÉS SPORTIVES

### LE VILLAGE DE GOPHER VALLON-PONT-D'ARC

Village de jeux pour petits et grands : dès 2 ans, une spectaculaire aire de jeux perchée dans les arbres qui surplombe des jeux et activités (trampolines, circuits de vélo et kart à pédale, cabane troglodyte, parcours d'adresse etc).

Les Mazes 07150 Vallon-Pont-d'Arc  
Tél. : +33 6 10 02 62 71  
contact@accrochetoiiauxbranches.fr  
www.accrochetoiiauxbranches.fr  
GPS : 4,352222 / 44,410833



7€ par enfant pour un accès illimité  
5€ pour les accompagnateurs adultes  
(accès illimité)

Du 01/04 au 30/09 de 9h30 à 19h.

### PAINTBALL ARDÈCHE VALLON-PONT-D'ARC

Vivez les sensations uniques du paintball dans une arène arborée et aménagée de 8000 m<sup>2</sup>. Ouvert aux enfants dès 8 ans. Nous avons également un Laser-game en plein air accessible dès 6 ans.

Les Mazes 07150 Vallon-Pont-d'Arc  
Tél. : +33 6 85 01 42 72 ou +33 6 10 02 62 71  
contact@paintballardeche.fr  
www.paintballardeche.fr  
GPS : 4,35565 / 44,410271



Forfait 200 billes 20€  
Forfait 500 billes 35€  
Recharge 140 billes 10€  
Tarif enfant : 200 billes 20€  
Tarif Laser-game : 8€ les 30min

Ouvert toute l'année. De Juin à Septembre de 9h30 à 19h, d'Octobre à Mai réservation obligatoire au 06 10 02 62 71

## + PRODUITS DU TERROIR

### LA FARIGOULE BIDON

Produits du terroir et pique-niques à emporter ou à faire livrer (minimum 10 p). Il fait beau, c'est l'occasion de profiter d'un moment de détente en famille ou entre amis. Pas de souci, la Farigoule a tout prévu : un pique-nique fait maison, local et de saison! A réserver au plus tard la veille avant 18h.

Le Village 07700 Bidon  
Tél. : +33 4 75 04 02 60  
aubergelafarigoule@orange.fr  
www.auberge-lafarigoule.com  
GPS : 4,534224 / 44,366258



Boutique de 1.80 à 28.00 €  
Paniers pique-nique à partir de 12 €

De Pâques à mi-novembre fermé le dimanche soir et le lundi sauf jours fériés. De décembre à mars ouvert du jeudi au dimanche midi, le soir si réservation avant 18h30.

### CHÂTEAU LES AMOUREUSES BOURG-SAINT-ANDÉOL

En plein cœur de Bourg-Saint-Andéol, l'équipe du Château les Amoureuses vous accueille toute l'année dans un nouvel espace dédié à la dégustation-vente des vins du Domaine (AOP Côtes-du-Rhône et IGP Ardèche) & de produits du terroir. Vente de produits régionaux.

LA BOUTIQUE Château les Amoureuses,  
6 Avenue Jean Moulin 07700 Bourg-Saint-Andéol  
Tél. : +33 4 75 96 15 62  
contact@lesamoureuses.wine  
www.lesamoureuses.wine  
GPS : 4,63533 / 44,35307



www.lesamoureuses.wine

Ouvert toute l'année du lundi au samedi de 10h à 19h et du 14/07/2019 au 15/08/2019 du lundi au dimanche de 10h à 19h NON STOP.

### COMPTOIR AGRICOLE BUFFEL BOURG-SAINT-ANDÉOL

Boutique ancienne, produits locaux, huiles, vins, savons, céréales. Carburants.

37 av Jean Jaures 07700 Bourg-Saint-Andéol  
Tél. : +33 4 75 54 76 89  
annebuffel07@gmail.com  
GPS : 4,643655 / 44,370465



Du lundi au vendredi 8h-12h et 14h-19h.  
Le samedi 8h-12h

### LES DÉGUSTATIONS DE JÉZABEL BOURG-SAINT-ANDÉOL

Dégustation découverte de vins et de produits du terroir. Avec une spécialiste diplômée de l'Université du vin de Suze-la-Rousse. Différents ateliers proposés. Animations à domicile et à la Grotte de Saint-Marcel-d'Ardèche.

6 rue Bertranne 07700 Bourg-Saint-Andéol  
Tél. : +33 6 10 15 75 89  
jezabeljanvre@yahoo.com  
@lesdegustationsdejezabel  
GPS : 4,638458 / 44,371016



de 15€ à 50€/personne

Toute l'année. Sur réservation.

### MOULIN À HUILE D'OLIVE LOU MOULI D'OLI BOURG-SAINT-ANDÉOL

Découvrez notre moulin à huile d'olive, sur notre exploitation en pleine vallée du Rhône. Dégustez nos huiles d'olives et produits dérivés. Visite et dégustations vous sont proposées toute l'année.

Domaine de la Souteyranne 07700 Bourg-Saint-Andéol  
Tél. : +33 4 75 54 70 54 / +33 6 16 38 61 92  
moulin@parole-dolive.com  
www.parole-dolive.com  
GPS : 4,64539 / 44,35890



Magasin ouvert toute l'année du mardi au samedi de 9h à 12h et de 14h à 19h. Fermé pendant les vacances de Noël. Moulin ouvert en saison (mi octobre / mi décembre) du lundi au samedi de 9h à 12h et de 14h à 19h.

### BLEU DE BLANCARD GRAS

Orienté vers les récoltes de plantes sauvages et agriculture bio certifiée. Huiles essentielles de lavande fine, lavandin, aspic, thym, romarin, cade... Cosmétiques bio (crème de soin, savon, shampoing...).

Le Séroul 07700 Gras  
Tél. : +33 4 75 04 09 60 ou +33 6 22 95 86 52  
bleudeblancard@hotmail.com  
www.bleudeblancard.fr  
GPS : 4,54129 / 44,446379



Toute l'année, tous les jours. Téléphoner avant de venir éventuellement.

Le Parc Accroche Aventure vous accueille pour passer un moment en famille ou entre amis avec ces 12 parcours adaptés pour les petits et les grands. 1500 mètres de tyrolienne, des trampolines, un espace détente, et des aires de jeux voilà ce qu'il faut pour passer un moment réussi ponctué de rire et de sensations fortes !



07 89 91 03 85

accroche-aventure.com

Parc au pied des gorges, 2018 chemin de lafèbre, 30760 St Julien de Peyrolas

Ouvert de  
Fevrier à  
Novembre !







**DOMAINE ALAIN DUMARCHER**

**GRAS**  
Au cœur de la garrigue ardéchoise, Sylvie, Alain et Adrien vous invitent à découvrir leurs huiles essentielles de lavandins et leurs vins. Dans un souci de respect de l'environnement nous conduisons notre exploitation en lutte raisonnée.

📍 Le Clos de Prime 07700 Gras  
Tél. : +33 4 75 04 31 82 ou +33 6 32 36 51 19  
a.dumarcher@orange.fr  
<http://domaine.alain.dumarcher.chez-alice.fr>  
GPS : 4,549217 / 44,423301



🍷 Huile essentielle de lavandins de 10€ à 40€. Apéritif chez le vigneron tous les lundis et vendredis à 20h en juillet août  
🕒 Le caveau est ouvert du 01/04 au 31/08, tous les jours de 10h à 19h. et du 01/09 au 31/03 de 10h à 19h, fermé le mercredi. Sur RDV le dimanche.



**KAWA AFRIKA**

**SAINT-MONTAN**  
Torréfaction artisanale de cafés Africains. Cafés verts des hautes altitudes.

📍 Plaine de Courbier 07220 Saint-Montan  
Tél. : +33 6 99 32 21 21  
aloisrutaba@gmail.com  
GPS : 4,635391 / 44,412415



🍷 Paquet de 250g en grain ou moulu, de 4,5 € à 5,5 €.  
🕒 Toute l'année, tous les jours.



**DOMAINE DE MERMÈS**

**GRAS**  
Dans le Sud de l'Ardèche, venez découvrir le Domaine Familial de Séverine et Patrice ainsi que leur passion de vignerons autour d'une dégustation de leurs vins. Gîte des Mûriers (Gîte de France 3 Épis).

📍 Quartier Mermès 07700 Gras  
Tél. : +33 4 75 04 37 79 ou +33 6 26 29 50 61 ou +33 6 13 09 57 78  
domainedemermes@wanadoo.fr  
[www.domainedemermes.com](http://www.domainedemermes.com)  
GPS : 4,552575 / 44,426951



🍷 Vins à la bouteille de 4.20 € à 7.90 € Fontaine à vin de 5L à partir de 11 € à 13 € Pur jus de raisin à 3.50 € Huiles essentielles de Lavande et Lavandin.  
🕒 Tous les jours de 9h à 20h. Visite du vignoble et de la cave tous les mardis et jeudis en juillet/août à 18h pour découvrir tous les secrets de la vigne à la bouteille. Gratuit- Durée 1h30.



**BOURG APICULTURE**

**VIVIERS**  
Production du miel dans le plus grand respect de l'abeille et de son environnement. Miel de Fleurs et de Lavande (sud Ardèche), Acacia et Tilleul (nord Ardèche), Châtaignier (Cévennes Ardéchoises), Montagne (plateau du Coiron et plateau Ardéchois).

📍 07220 Viviers  
Tél. : +33 6 21 13 02 57  
bourgapiculture@gmail.com  
[www.bourgapiculture.com](http://www.bourgapiculture.com)

📍 Retrouvez tous nos points de vente sur notre site internet.



**FROMAGERIE DE LA PLAINE D'AURÈLE**

**GRAS**  
Élevage de chèvres et production artisanale de fromages de chèvre fermiers au lait cru. L'alimentation des bêtes se compose d'herbes et de broussailles qu'elles trouvent dans la garrigue ce qui donne ce goût typique à nos fromages.

📍 La plaine d'Aurèle RD4 210 route de Bourg 07700 Gras  
Tél. : +33 6 59 72 24 57  
leroy\_romain@yahoo.fr  
GPS : 4,556687 / 44,394788



🕒 Du 01/03 à courant novembre, tous les mardis, mercredis, jeudis, vendredis et samedis de 9h30 à 19h.



**MELVITA | BOUTIQUE DE PRODUITS**

**DE BEAUTÉ BIO AUBENAS**  
Boutique et institut de beauté. Fondée en 1983, la marque de cosmétique Bio ardéchoise MELVITA vous invite à découvrir sa boutique historique au design inspiré de la ruche. Des soins et des modelages personnalisés sont disponibles sur rendez-vous.

📍 Chemin de Ponson 07200 Aubenas  
Tel. : +33 4 75 89 80 79  
melvita.fr  
GPS : 4,40231 / 44,616447

🕒 Boutique et institut ouverts du lundi au vendredi de 10h à 19h et le samedi de 9h à 19h.



**L'ESSENTIEL**

**GRAS**  
Vous souhaitez acheter des produits naturels, ramener un souvenir de vos vacances, offrir un cadeau. Venez découvrir L'Essentiel, boutique à la ferme. Huile essentielle de lavandin, sirops, savons, confitures maison, des diffuseurs d'huiles essentielles.

📍 Les Hellys 07700 Gras  
Tél. : +33 4 75 04 36 32 ou +33 7 83 00 26 60  
celfredterrasse@orange.fr  
[www.lessentiel07.com](http://www.lessentiel07.com)  
GPS : 4,521775 / 44,420632



🕒 Du 01/04 au 31/05 de 10h à 17h. Fermé lundi et dimanche. Du 01/06 au 31/08 de 10h à 18h. Fermé le lundi. Du 01/09 au 30/09 de 10h à 18h. Fermé lundi et dimanche.



**CHOCOLATERIE A. MORIN**

**DONZÈRE**  
Accueil, vente, dégustation, présentation de l'entreprise : petit exposé sur la culture du cacao. Collection de moules anciens.

📍 640 Chemin du Plan 26290 Donzère  
Tél. : +33 4 75 51 60 76  
info@chocolaterie-morin.com  
[www.chocolaterie-morin.com](http://www.chocolaterie-morin.com)  
GPS : 4,702 / 44,4334

🕒 Ouvert du lundi au samedi de 9h30 à 12h et de 14h à 18h15.



**IRIS EN VIVARAIS**

**LARNAS**  
La collection d'Iris de Bernard est devenue une des plus importantes de l'Hexagone. Chaque année, de nombreux visiteurs viennent la découvrir. Il est sans cesse à la recherche de nouvelles créations.

📍 Hameau de Gerbaux 07220 Larnas  
Tél. : +33 4 75 04 39 32  
irislaporte@gmx.fr  
GPS : 4,590648 / 44,464672

🕒 Du 01/05 au 31/05. En semaine à partir de 14h, dimanches et fêtes à partir de 9h. Entre fin avril et fin mai.



**DOMAINE EYGUEBELLE**

**VISITE ET DÉGUSTATION VALAURIE**  
Production et vente de sirops et liqueurs à base de plantes et de fruits. Dégustation et découverte de l'usine de production.

📍 3, chemin de la Méjeonne 26230 Valaurie  
Tél. : +33 4 75 98 03 80  
domaine@eyguebelle.com  
[www.eyguebelle.com](http://www.eyguebelle.com)  
GPS : 4,789603 / 44,419453

🕒 Visite et dégustation gratuites. Du 1er septembre au 31 mars : tous les jours de 10h à 18h et du 1er avril au 31 août : tous les jours de 10h à 19h, fermé les 25/12 et 01/01.



**LES FRUITS DU SOLEIL**

**SAINT-JUST-D'ARDECHE**  
Des bons fruits et légumes colorés, pleins de goût et de saveur tout l'été. Tomates, salades, pêches, abricots ou encore nectarines.

📍 Route de Saint-Martin 07770 Saint-Just-d'Ardèche  
Tél. : +33 6 79 84 51 02  
jean-luc.payan@laposte.net  
GPS : 4,600537 / 44,301793

🕒 Du 01/06 au 30/09/2019 de 9h à 19h. Fermé le dimanche après-midi.



**NOUGATERIE DU PONT D'ARC**

**VALLON-PONT-D'ARC**  
Nougatier, fabrication traditionnelle de nougat au miel d'Ardèche et amandes d'Ardèche ou de Provence, confiseries maison et confitures aux fruits d'Ardèche. Goûtez l'Ardèche et Etape savoureuse d'Ardèche» Boutique. Visite et dégustation gratuites.

📍 Rond Point - Route de Salavas 07150 Vallon-Pont-d'Arc  
Tél. : +33 4 75 38 46 97  
info@nougaterie-dupontdarc.com  
[www.nougaterie-dupontdarc.com](http://www.nougaterie-dupontdarc.com)  
GPS : 4,387343 / 44,399793

🕒 Accès libre et gratuit. Les visites commentées autour de la cuisson du nougat sont gratuites. Du 04/03 au 31/12, tous les jours. En juillet et août ouvert du lundi au samedi de 9h à 19h, le dimanche de 10h à 13h.





**DOMAINE COULANGE**

**BOURG-SAINT-ANDÉOL**

Côtes-du-Rhône et CDR Villages vous sont proposés à la dégustation ainsi que visite de cave sur demande. Vente de bouteilles et fontaines à vin en blanc, rouge ou rosé.

Quartier Saint Ferréol 07700 Bourg-Saint-Andéol  
Tél. : +33 4 75 54 56 26  
contact@domaine-coulange.com  
www.domaine-coulange-rhone.com  
GPS : 4,627004 / 44,356352



Gratuit. Bouteilles : entre 6€ et 15€.  
Du 01/01 au 31/12, tous les jours.  
Du lundi au vendredi de 9h à 12h et de 14h à 18h et le week-end et jours fériés sur rendez-vous.



**DOMAINE DE MERMÈS**

**GRAS**

Dans le Sud de l'Ardèche, venez découvrir le Domaine Familial de Séverine et Patrice ainsi que leur passion de vigneronniers autour d'une dégustation de leurs vins. Gîte des Mûriers (Gîte de France 3 Epis).

Quartier Mermès 07700 Gras  
Tél. : +33 4 75 04 37 79 ou +33 6 26 29 50 61 ou +33 6 13 09 57 78  
domainedemermes@wanadoo.fr  
www.domainedemermes.com  
GPS : 4,552575 / 44,426951



Vins à la bouteille de 4.20 € à 7.90 €  
Fontaine à vin de 5L à partir de 11 € à 13 €  
Pur jus de raisin à 3.50 €  
Huiles essentielles de Lavande et Lavandin.  
Tous les jours de 9h à 20h.  
Visite du vignoble et de la cave tous les mardis et jeudis en juillet/août à 18h pour découvrir tous les secrets de la vigne à la bouteille.  
Gratuit - Durée 1h30.



**CHÂTEAU DE ROCHE-COLOMBE**

**BOURG-SAINT-ANDÉOL**

Côtes du Rhône et Côtes du Rhône villages blanc rosé rouge. Petit coin de paradis, posé dans un environnement protégé de par son mode de culture biologique. Vous y serez accueillis, avec la passion du vigneron et découvrirez son caveau voûté du 14<sup>e</sup>.

Château de Roche-Colombe 07700 Bourg-Saint-Andéol  
Tél. : +33 4 75 54 50 47  
roche-colombe@aol.com  
www.chateau-roche-colombe.fr  
GPS : 4,632626 / 44,399602



De 6,40 € à 9,90 €  
Toute l'année : ouvert tous les jours (9h-12h/14h-18h30). Fermé le dimanche.



**DOMAINE DE LA PIERRE-LAINE**

**SAINT-MARCEL-D'ARDÈCHE**

Le Domaine est une propriété familiale transmise depuis 5 générations. Nous produisons en agriculture biologique. Dans cette enceinte règne le calme de la nature et la passion des hommes qui la travaillent.

La Font de Mazade 07700 Saint-Marcel-d'Ardèche  
Tél. : +33 4 75 04 60 61  
contact@domainelapierrrelaine.com  
www.domainelapierrrelaine.com  
GPS : 4,618796 / 44,331228



Gratuit.  
Du 01/01 au 31/12, tous les jours.  
De 11h à 12h30 et de 17h00 à 19h30.  
Fermé le dimanche après-midi.



**CHÂTEAU LES AMOUREUSES**

**BOURG-SAINT-ANDÉOL**

En plein cœur de Bourg-Saint-Andéol, l'équipe du Château les Amoureuses vous accueille toute l'année dans un nouvel espace dédié à la dégustation-vente des vins du Domaine (AOP Côtes-du-Rhône et IGP Ardèche) & de produits du terroir. Vente de produits régionaux.

LA BOUTIQUE Château les Amoureuses,  
6 Avenue Jean Moulin 07700 Bourg-Saint-Andéol  
Tél. : +33 4 75 96 15 62  
contact@lesamoureuses.wine  
www.lesamoureuses.wine  
GPS : 4,63533 / 44,35307



www.lesamoureuses.wine  
Ouvert toute l'année du lundi au samedi de 10h à 19h et du 14/07/2019 au 15/08/2019 du lundi au dimanche de 10h à 19h NON STOP.



**CELLIER DES GORGES DE L'ARDÈCHE**

**SAINT-MARCEL-D'ARDÈCHE**

Venez découvrir notre gamme de Côtes-du-Rhône ainsi que notre gamme de IGP Ardèche en blanc, rosé et rouge. Toute l'équipe vous attend pour vous faire découvrir de manière conviviale ses vins autour d'une dégustation gratuite.

Quartier de la Gare 07700 Saint-Marcel-d'Ardèche  
Tél. : +33 4 75 04 66 83  
caveau@cellier-ardeche.fr  
www.cellierdesgorgesdelardeche.fr  
GPS : 4,627261 / 44,307359



Gratuit.  
Du 01/07 au 31/08, fermé le dimanche  
Du lundi au vendredi de 9h à 12h et de 14h à 19h  
Le samedi de 9h à 12h et de 15h à 18h.  
Du 01/09 au 30/06, Fermé le dimanche  
Lundi au vendredi de 9h à 12h et de 14h à 18h  
Le samedi matin de 9h à 12h.



**DOMAINE NOTRE DAME DE COUSIGNAC**

**BOURG-SAINT-ANDÉOL**

Vignoble conduit en bio, vins fruités, cuvées spéciales en Appellation Côtes du Vivarais, Côtes du Rhône, Saint-Andéol Village, vin Nature. Possibilité de restauration et d'hébergement en chambres d'hôtes au domaine.

Quartier Cousignac 07700 Bourg-Saint-Andéol  
Tél. : +33 4 75 54 61 41 ou +33 6 16 17 61 64  
ndcousignac@orange.fr  
contact@ndcousignacvillegiature.fr  
GPS : 4,6387 / 44,4069



Bouteilles de 7€ à 17 €. Boutique terroir «Goûtez l'Ardèche».  
Du 1/07/19 au 31/08/2019 tous les jours de 9h à 19h. Hors été : du lundi au samedi de 9h à 19h et fermé le dimanche.



**CELLIER DU MOULAS**

**SAINT-MARCEL-D'ARDÈCHE**

Cave particulière, AOC Côtes du Rhône, vins de pays, vin de France, rouge, rosé, blanc. Proche des Gorges de l'Ardèche et des Grottes de Saint-Marcel-d'Ardèche. Asperges.

Earl Lambrois Avenue de Provence  
07700 Saint-Marcel-d'Ardèche  
Tél. : +33 4 75 04 62 46 ou +33 6 86 71 97 34  
gaeclambrois@hotmail.fr

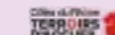

Gratuit. Visites gratuites sur RDV.  
Du 15/03 au 30/09, tous les jours.  
Du lundi au samedi de 9h à 12h et de 15h à 19h, le dimanche de 9h à 12h.  
Du 01/10 au 14/03, tous les jours.  
Du lundi au samedi de 9h à 12h et de 15h à 19h.



**LES VIGNERONS DES GORGES DE L'ARDÈCHE**

**BOURG-SAINT-ANDÉOL**

Le caveau des Vignerons des Gorges de l'Ardèche propose une large gamme de vins en bouteille, en outre à vin et à la tireuse conventionnels et biologiques. Côtes-du-Rhône, Côtes-du-Vivarais et Vins de Pays.

Quartier des Auches Chemin de la Barrière  
07700 Bourg-Saint-Andéol  
Tél. : +33 4 75 54 77 02  
vpcvga07@orange.fr  
http://vga07.com  
GPS : 4,643612 / 44,375006



Bouteilles de 3.90€ à 6.60€. Tireuse de 1.07€ à 2.25€. Bibs 5L de 12.70€ à 14.40€.  
Du 01/01 au 31/12. Fermé le dimanche.  
Du lundi au vendredi de 9h à 12h et de 15h à 18h et le samedi de 9h à 12h.



**DOMAINE DE COURON**

**SAINT-MARCEL-D'ARDÈCHE**

Le domaine de Couron se situe sur les collines ensoleillées surplombant le village provençal de St-Marcel-d'Ardèche. Côtes-du-Rhône et Côtes-du-Rhône-Villages et IGP Ardèche rouge, blanc et rosé en bouteilles bag in box en 5 ou 10 L.

Dorthe Jean-Luc Domaine de Couron  
07700 Saint-Marcel-d'Ardèche  
Tél. : +33 4 75 98 72 67  
jldorthe@free.fr  
http://couron.ardeche.com/  
GPS : 4,585988 / 44,332318



Gratuit.  
Du 01/06 au 31/08, tous les jours.  
De 9h à 12h et de 14h à 19h.  
Du 01/09 au 30/05.  
Fermé le dimanche.  
De 11h à 12h et de 14h à 19h.



**DOMAINE ALAIN DUMARCHER**

**GRAS**

Au cœur de la garrigue ardéchoise, Sylvie, Alain et Adrien vous invitent à découvrir leurs vins : La fleur des Buis, Le Petit Cade, le fleur de rosé... Dans un souci de respect de l'environnement nous conduisons notre exploitation en lutte raisonnée.

Le Clos de Prime 07700 Gras  
Tél. : +33 4 75 04 31 82 ou +33 6 32 36 51 19  
a.dumarcher@orange.fr  
http://domaine.alain.dumarcher.chez-alice.fr  
GPS : 4,549217 / 44,423301



Apéritif chez le vigneron tous les lundis et vendredis en 18h en juillet aout. Vins en bouteille de 5,50 € à 8€  
Fontaine à vin 5 et 10 litres de 14 € à 26€.  
Le caveau est ouvert du 01/04 au 31/08, tous les jours de 10h à 19h.  
et du 01/09 au 31/03 de 10h à 19h.  
Fermé le mercredi.  
Sur RDV le dimanche.

**DOMAINE SALADIN**

**SAINT-MARCEL-D'ARDÈCHE**

Elisabeth et Marie-Laurence Saladin sont la 21<sup>e</sup> génération d'une famille de vigneronniers-paysans de Saint-Marcel-d'Ardèche. Leur gamme de vins bio regroupe 7 cuvées, vendangées à la main, cultivées et vinifiées en bio depuis toujours.

Les pentes de Salaman 07700 Saint-Marcel-d'Ardèche  
Tél. : +33 4 75 04 63 20  
contact@domaine-saladin.com  
www.domaine-saladin.com



De 10 à 20€ la bouteille.  
Du 01/01 au 30/06, du lundi au vendredi 9h-12h et 14h-18h  
Du 01/07 au 21/08, tous les jours. 9h-12h et 15h-19h.  
Du 22/08 au 31/12, du lundi au vendredi 9h-12h et 14h-18h





**LA SPÉLÉOENOLOGIE® EXPLOREZ LE TERROIR !  
SAINT-MARCEL-D'ARDÈCHE**

Un voyage au centre du terroir dans la plus vaste grotte d'Ardèche, un lieu magique pour découvrir et déguster les arômes du vignoble ardéchois. Émerveillez-vous des monumentales galeries de la rivière fossile et goûtez à notre fameuse dégustation à l'aveugle à plus de 100 mètres sous terre.

RDV à la Grotte de St-Marcel-d'Ardèche, sur la route touristique des Gorges de l'Ardèche 07700 St-Marcel-d'Ardèche  
Tél. : +33 6 12 99 59 71 ou +33 4 75 52 54 98  
info@speleo-oenologie.com  
www.speleo-oenologie.com  
GPS : 4,541513 / 44,332381



À partir de 58€ par personne.  
Tarif de groupe à partir de 6 personnes, devis sur demande.  
Toute l'année sur réservation.

**DOMAINE GALLETY  
SAINT-MONTAN**

Le domaine Gallety est un domaine familial dont les vendanges sont faites manuellement.

Quartier la Montagne 07220 Saint-Montan  
Tél. : +33 4 75 52 63 18  
contact@gallety.fr  
www.gallety.fr  
GPS : 4,662645 / 44,441348



**DEGUSTATIONS SOUTERRAINES  
SAINT-MARCEL-D'ARDÈCHE**

Au cœur de la Grotte de Saint-Marcel, à 80m sous terre, faites l'expérience d'une dégustation sensorielle unique ! Initiation à la dégustation de vin, dégustations pour connaisseurs, dégustations des vins vieillies dans la grotte, dégustations thématiques, dégustations en costume sur les traces de Jules Verne...

RDV à la Grotte de St-Marcel-d'Ardèche, sur la route touristique des Gorges de l'Ardèche 07700 St-Marcel-d'Ardèche  
Tél. : +33 6 10 15 75 89 / +33 4 75 04 38 07  
oenologie@grotte-ardeche.com  
https://www.grotte-ardeche.com/



De 25€ à 60€ Réservation obligatoire.  
Du 1er avril au 3 novembre, ouvert tous les jours.

**DOMAINE MARIUS PRADAL  
SAINT-MONTAN**

AOC Côtes-du-Rhône, AOC Côtes-du-Vivaraïs, Vin de Pays des Coteaux de l'Ardèche.

Le Petit Champagne 07220 Saint-Montan  
Tél. : +33 6 08 60 99 41/+33 4 75 52 55 76  
pri.vi.fruits@orange.fr  
GPS : 4,664898 / 44,43758



6,80€  
Sur rendez-vous



**SCEA DOMAINE DU CHAPITRE  
SAINT-MARCEL-D'ARDÈCHE**

Vente en bouteilles Côtes du Rhône St Andréol rouge

Le plan de Lage 07700 Saint-Marcel-d'Ardèche  
Tél. : +33 6 10 60 28 54  
fredericdorthe@orange.fr  
GPS : 4,616232 / 44,326611



Sur rendez-vous uniquement

**CLOS DE L'ABBÉ DUBOIS  
SAINT-REMÈZE**

Sous une magnifique voûte calcaire taillée en 1829, nous vous accueillons dans une ambiance chaleureuse pour vous faire découvrir notre passion pour notre métier de vigneron autour d'une dégustation de nos produits. Accueil de groupes.

Le village - RD 4 - 07700 Saint-Remèze  
Tél. : +33 4 75 98 98 44 ou +33 6 86 72 16 34  
claudedumarcher@orange.fr  
http://www.closdelabbedubois.com  
GPS : 4,502667 / 44,393281



Dégustation gratuite.  
Plateau de produit du terroir à 3 € (pain, fromage, saucissons, amandes) sur réservation.  
Du 01/01 au 30/06 de 10h à 12h et de 15h à 18h30 fermé le dimanche  
du 01/07 au 31/08 tous les jours de 9h à 19h  
du 01/09 au 31/12 de 10h à 12h et de 14h à 18h30 fermé le dimanche.



**DOMAINE NICOLAS CROZE  
SAINT-MARTIN-D'ARDÈCHE**

Attaché au respect de la nature et de la vigne, notre domaine est travaillé en culture raisonnée et les vendanges restent manuelles. À déguster et découvrir au caveau : notre gamme de Côtes-du-Rhône Rouges, Rosés et Blancs !

Earl Croze Rue Max Ernst 07700 Saint-Martin-d'Ardèche  
Tél. : +33 4 75 04 62 28 ou +33 6 86 69 24 17  
contact@domaine-nicolas-croze.com  
www.domaine-nicolas-croze.com  
GPS : 4,565613 / 44,301585



Accès libre Dégustation gratuite.  
Du 01/04 au 30/06, tous les jours.  
Du lundi au vendredi de 9h à 12h30 et de 14h à 19h. Le samedi de 10h à 12h30 et de 16h30 à 19h. Le dimanche de 10h à 12h.  
Du 01/07 au 30/09, tous les jours.  
Du lundi au vendredi de 9h à 12h30 et de 14h à 19h. Le dimanche de 10h à 13h.



**DOMAINE DE LA CROIX BLANCHE  
SAINT-MARTIN-D'ARDÈCHE**

Aux portes sud des Gorges de l'Ardèche. Dans un souci de respect de la nature et de développement durable, Guillaume Archambault travaille ses vignes en culture bio. Location de vélos à assistance électrique de juin à septembre. Vente Huile d'olive du Domaine et Produits Ardéchois

Chemin neuf 07700 Saint-Martin-d'Ardèche  
Tél. : +33 4 75 04 65 07 ou +33 6 31 30 58 02  
contact@domainedelacroixblanche.fr  
www.domainedelacroixblanche.com



Location de Vélo route - Vélo à assistance électrique  
- Balade en vélo : le mardi à 9h, venez découvrir les paysages de notre terroir, accompagné par le vigneron, suivi d'une dégustation.  
- Visite de cave : découvrez le métier de vigneron, le vendredi soir à 18 heures. Possibilité de réserver une assiette du terroir en supplément  
Toute l'année : ouvert tous les jours (Ouvert tous les jours d'avril à septembre de 9h à 12h et de 15h à 19h, d'octobre à mars de 9h à 12h et de 15h à 18h fermé dimanche.)



**DOMAINE LA MAZADE  
SAINT-MARTIN-D'ARDÈCHE**

Vente et dégustation de vins du Domaine. Journée Portes Ouvertes le 1<sup>er</sup> Mai.

Rue du Valla 07700 Saint-Martin-d'Ardèche  
Tél. : +33 6 79 66 70 95  
domainemazade@gmail.com  
GPS : 4,567223 / 44,302583



Du 01/04 au 15/09, tous les jours.  
De 10h30 à 12h et de 16h à 19h.  
Du 16/09 au 30/03 de 11h à 12h.  
Fermé mercredi et dimanche.



**Au cours d'un séjour dans les Côtes du Rhône, venez vivre une expérience inoubliable au Domaine.** La famille Archambault vous offre un accueil privilégié avec une mise à l'honneur du vin et de la gastronomie. Avec nous, parcourez le vignoble Ardéchois : à pied, en vélo ou en voiture ancienne, venez visiter notre cave, réservez pour un atelier tapenade ou une dégustation privative... Nous vous ferons découvrir notre Domaine, partager notre univers et les secrets pour l'élaboration de nos cuvées d'exception.

Tél: 04-75-04-65-07 - 06-31-30-58-02  
Mail: contact@domainedelacroixblanche.fr  
Site: www.domainedelacroixblanche.com



**AUBERGE LA FARIGOULE**

**BIDON**

Labélisée Bistrot de Pays cette auberge typique vous propose de découvrir une cuisine de terroir. En salle devant la cheminée ou en terrasse face aux vignes, venez goûter l'Ardèche. Envie de rester, pas de problème, nos chambres sont à votre disposition ! En février spécialités aux truffes. Nouveau en 2019, ventes de pique-niques faits maison, local et de saison !

Le Village 07700 Bidon  
Tél. : +33 4 75 04 02 60  
aubergelaFarigoule@orange.fr  
www.auberge-lafarigoule.com  
GPS : 4,534723 / 44,366174

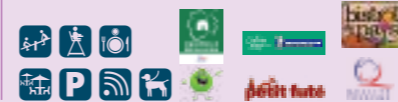

À la carte de 12 à 18 €  
Menu adulte de 21 à 26 €  
Menu enfant 8 € - Pique-nique à partir de 12 €

De Pâques à mi-novembre fermé le dimanche soir et le lundi sauf jours fériés. De décembre à mars ouvert du jeudi au dimanche midi, le soir si réservation avant 18h30.



**CHEZ NEL**  
**BOURG-SAINT-ANDÉOL**

Repas le midi. Dîner pour groupes sur réservation. Produits et vins locaux.

6, Place de la Concorde 07700 Bourg-Saint-Andéol  
Tél. : +33 4 75 49 11 94  
cheznel@orange.fr  
GPS : 4,646659 / 44,368901



Carte d'été : Salades, assiettes complètes, grillades...  
Diverses formules, plats du jour, buffet d'entrées, grillades, menu enfant.

Fermé le dimanche.  
Du lundi au samedi midi.  
After work le soir de 16h30 à 20h.



**LA CANTINE**  
**BOURG-SAINT-ANDÉOL**

Dans une magnifique salle voûtée du XIIIe siècle, venez déguster des plats familiaux et locaux à base de produits du terroir et régionaux. Menu spécial 14 juillet.

1 Quai Fabry 07700 Bourg-Saint-Andéol  
Tél. : +33 4 75 54 63 73  
lacantinesaintandeol@gmail.com  
GPS : 4,647753 / 44,371478



Carte à partir de 11€.  
Menu à partir de 21€.  
Tarif groupe à partir de 10 personnes.

Toute l'année, tous les jours.  
Fermé tout les soirs sauf réservation groupe.  
Ouvert tout les soirs du 1/06 au 15/09.  
Ouvert tous les midis sauf samedi.



**LE BISTR'O**  
**BOURG-SAINT-ANDÉOL**

Le bistr'o vous propose un choix de pizzas, pâtes, ravioles, confectionnées à base de produit frais et des formules du midi à partir de 11.50 €

Snacking les après-midis toutes l'année  
16 av. Félix Chalamet 07700 Bourg-Saint-Andéol  
Tél. : +33 4 75 54 50 12  
contact@closdesoliviers.fr  
www.hotel-restaurant-leprieure.com  
GPS : 4,643613 / 44,372443



Du 16/06 au 15/09 du mardi au jeudi midi et du vendredi au dimanche midi et soir  
Et du 16/09 au 15/06 du lundi au samedi midi



**LE CLOS DES OLIVIERS**  
**BOURG-SAINT-ANDÉOL**

Laissez-vous tenter par notre cuisine terroir, un service convivial, accueillant et chaleureux. Deux salles à votre disposition pour groupes, baptêmes, repas d'anniversaire. Aux beaux jours, vous pourrez profiter de notre magnifique terrasse ombragée.

Place du Champ de Mars 07700 Bourg-Saint-Andéol  
Tél. : +33 4 75 54 50 12  
contact@closdesoliviers.fr  
www.hotel-ardeche-sud.com  
GPS : 4,644034 / 44,371696



Tarif groupe à partir de 20 personnes.  
De 12,50 à 30€ Menu enfant : 8,50€.

Du 01/10 au 28/02 : ouvert tous les jours sauf les samedis, dimanches. Du 01/03 au 30/09 : ouvert tous les jours sauf les lundis matins, dimanches.



**LE PRIEURÉ**  
**BOURG-SAINT-ANDÉOL**

Restaurant gastronomique situé au pied du Rhône et de la ViaRhôna. Cuisine du terroir. Menu spécial réveillon du 31 décembre.

1 Quai Fabry 07700 Bourg-Saint-Andéol  
Tél. : +33 4 75 54 62 99  
hotelprieure@orange.fr  
www.hotel-restaurant-leprieure.com  
GPS : 4,647441 / 44,371966



Menu adulte : de 26 à 43€.  
Menu enfant : 10,90€.  
Tarif groupe à partir de 10 personnes.  
Du 01/01 au 31/12.  
Fermé samedi midi seulement.

**RESTAURATION AMBULANTE À LA CASCADE**  
**BOURG-SAINT-ANDÉOL**

ÇA MIJOTE À LA CASCADE ! Des cuisines ambulantes s'arrêtent à la Cascade pour vous faire découvrir une carte inventive, colorée, avec des produits du terroir. Venez partager un moment convivial avec l'équipe de la Cascade et les artistes présents.

Avenue de Tourne 07700 Bourg-Saint-Andéol  
Tél. : +33 7 66 22 95 25 (Réservation food trucks)  
accueil@lacascade.org  
http://lacascade.org/bienvenue/  
GPS : 4,643059 / 44,369802



Menu du jour : 13 €

Du 04/02 au 21/06/2019 de 12h à 14h.  
Fermé samedi et dimanche.



**SNACK RESTAURANT LA PETITE CURIÈRE**  
**BOURG-SAINT-ANDÉOL**

Snack bar 70 places assises. Restauration midi et soir de mai à septembre.

Quartier Ile Chenevier 07700 Bourg-Saint-Andéol  
Tél. : +33 4 75 54 53 20  
contact@campingdulion.com  
www.campingdulion.com  
GPS : 4,648797 / 44,381794



A la carte : de 5 à 18,50 €  
Menu adulte : de 14 à 20 €  
Menu dégustation : 20 €  
Menu enfant : 10 €  
Plat du jour : de 10,90 à 13,90 €  
Menu du jour : de 12,90 à 16,90 €

Du 01/04 au 30/09, tous les jours.



**LA CIGALE ET LA FOURCHETTE**  
**LARNAS**

Ici on ne cuisine que des produits locaux et frais. Le circuit court et les produits de saison sont à l'honneur dans une cuisine traditionnelle contemporaine.

Place du Village 07220 Larnas  
Tél. : +33 4 69 26 54 25  
lacigaleetlafourchette@gmail.com  
www.lacigaleetlafourchette.com  
GPS : 4,598315 / 44,447354



Menu adulte : de 19 à 29€.  
Assiette Ardéchoise : 14€.  
Menu enfant : 10 €.  
Tarif groupe à partir de 15 personnes.

Toute l'année. Tous les jours.  
Fermé le mercredi et le dimanche soir.  
De 11h à 15h et de 19h à minuit.



**LA GUINGUETTE "CHEZ PATOU"**  
**SAINT-MARTIN-D'ARDÈCHE**

Restaurant de plein air au bord de l'Ardèche, avec terrasse ombragée et rafraîchie. Brochettes, grillades, frites de petits poissons : Bœuf "Fin Gras du Mézenc", salades, grand choix de glaces.

Sauze 07700 Saint-Martin-d'Ardèche  
Tél. : +33 4 75 04 66 40/+33 6 08 74 29 56  
info@guinguette-ardeche.com  
GPS : 4,553007 / 44,31208



À la carte, plat du jour.  
Du 15/04 au 15/09, tous les jours de 7h30 à 23h30.



**LA GUINGUETTE DU MOULIN**  
**SAINT-MARTIN-D'ARDÈCHE**

Restaurant avec terrasse au bord de l'Ardèche. La seule terrasse de St Martin d'Ardèche au bord de l'eau. Bar et glacier à toutes heures.

Le Moulin 07700 Saint-Martin-d'Ardèche  
Tél. : +33 4 75 98 71 54  
lemoulinsaintmartin@orange.fr  
http://laguinguettedumoulin.wifeo.com/  
GPS : 4,569969 / 44,300142



A la carte : de 7 à 30 €  
Menu adulte : de 14 à 30 €  
Menu enfant : de 5 à 7 €.  
Menu Ardéchois, moules frites, pizzas.

Du 13/04 au 15/09, tous les jours de 7h30 à 0h.



**LA PAILLOTE**  
**SAINT-MARTIN-D'ARDÈCHE**

Restaurant cuisine traditionnelle, cadre exotique et jeux pour enfants. Service midi et soir.

Chemin de Sauze 07700 Saint-Martin-d'Ardèche  
Tél. : +33 6 35 94 81 89  
restaurantlapailote@gmail.com  
GPS : 4,555206 / 44,311651



Menus et carte.  
Du 01/05 au 18/09, tous les jours.





**L'ESCARBILLE**  
**SAINT-MARTIN-D'ARDÈCHE**

Hôtel Restaurant 2 étoiles dans un décor de pierres sèches et d'oliviers. Terrasse ombragée avec piscine. Lieu de détente pour les petits et les grands.

📍 Quartier Andronne 07700 Saint-Martin-d'Ardèche  
Tél. : +33 4 75 04 64 37  
lescarbille@wanadoo.fr  
[www.hotel-restaurant-lescarbille.com](http://www.hotel-restaurant-lescarbille.com)  
GPS : 4,564219 / 44,302599

🍷 Menu adulte : menu à partir de 20, 25 et 30€  
Menu enfant : 10€. A la carte et menus.  
🕒 Du 08/03 au 15/11, tous les jours.



**LE TENNESSEE**  
**VIVIERS**

Le restaurant propose des soirées concert les vendredis et samedis soir durant la saison estivale. Le site accueille la statue de Johnny Hallyday, plusieurs manifestations ont lieu autour de cette dernière.

📍 Lieu dit Saint Robert 07220 Viviers  
Tél. : +33 4 75 52 56 59  
contact@tennessee-restaurant.fr  
<https://www.tennessee-restaurant.fr/>  
GPS : 4,685198 / 44,449587

🍷 De 9 à 12 euros.  
🕒 Du 01/04 au 30/09/2019, tous les jours.



**L'ESTIVANT**  
**SAINT-MARTIN-D'ARDÈCHE**

L'Estivant, depuis 16 ans à votre service, vous propose une grande salle et sa terrasse ombragée et rafraîchie par brumisateurs sur les bords de l'Ardèche. Nos produits sont frais et choisis par notre chef cuisinier. Nouveauté : coquillages et crustacés.

📍 Sauze 07700 Saint-Martin-d'Ardèche  
Tél. : +33 4 75 04 62 10 ou +33 6 20 78 11 30  
lestivant@orange.fr  
[www.lestivant.com](http://www.lestivant.com)  
GPS : 4,553425 / 44,311704

🍷 Tarif groupe à partir de 20 personnes.  
Menus et carte, plat du jour.  
🕒 Du 12/04 jusqu'à fin septembre. Tous les jours.



**RESTAURANT MAISON DIOCÉSAIN**  
**CHARLES DE FOUCAULD**  
**VIVIERS**

Idéalement située dans la vallée du Rhône, proche de lieux touristiques réputés, la maison diocésaine, entièrement rénovée, vous accueille pour l'organisation d'assemblées, de congrès. Restauration en self ou à l'assiette.

📍 2 faubourg Saint-Jacques BP 26 - 07220 Viviers  
Tél. : +33 4 75 52 62 23 ou +33 6 72 42 61 95  
accueil@maisondiocesaine07.fr  
[www.maisondiocesaine07.fr](http://www.maisondiocesaine07.fr)  
GPS : 4,687214 / 44,483946

🍷 A partir de 13€.  
🕒 Du 03/01 au 21/12



**PIZZERIA DEL MANO**  
**SAINT-MARTIN-D'ARDÈCHE**

Pizzas artisanales, élaborées à partir de produits frais et régionaux à emporter ou à déguster sur place. Côté rafraîchissement, venez découvrir la bière locale et artisanale «St-Sauveur» ainsi que des vins locaux.

📍 Rue du Candelas 07700 Saint-Martin-d'Ardèche  
Tél. : +33 4 26 51 75 46  
franz@pizzeriadelmano.com  
<https://pizzeriadelmano.com/>  
GPS : 4,567989 / 44,300863

🍷 Pizza de 8 à 18€. Vins de 9 à 12€.  
🕒 Du 01/06 au 30/11, de 17h à 23h.  
Du 01/12 au 31/05 de 17h à 22h.  
Fermé lundi et mardi.



**GUINGUETTE DES CIGALES**  
**AIGÜÈZE**

La Guinguette du Camping les Cigales est située au Camping les Cigales et est accessible à tous y compris les personnes de l'extérieur. Ombragée.

📍 537 Route de Saint-Martin d'Ardèche  
Quartier Blanchisserie 30760 Aiguèze  
Tél. : +33 4 66 82 18 52  
lescigales30@orange.fr  
[www.camping-cigales.fr](http://www.camping-cigales.fr)  
GPS : 4,564995 / 44,298216

🍷 A la carte : de 8,50 à 15 €  
Menu enfant : 5 €  
Plat du jour : de 8 à 12 €.

🕒 Du 01/04 au 30/09, tous les jours.



**RESTAURANT LE BELLEVUE**  
**SAINT-MARTIN-D'ARDÈCHE**

A la sortie des Gorges de l'Ardèche, à 150 mètres des Plages l'Hôtel Bellevue vous offre un repas semi-gastronomique.

📍 Rue du Candelas 07700 Saint-Martin-d'Ardèche  
Tél. : +33 4 75 04 66 72  
07bellevue@gmail.com  
[www.hotel-bellevue-restaurant.com](http://www.hotel-bellevue-restaurant.com)  
GPS : 4,567577 / 44,30109

🍷 A la carte : de 10 à 20 €  
Menu adulte : de 23,50 à 32,50 €  
Menu enfant : 10 €  
Petit déjeuner : 9,50 €  
Vins : de 16 à 45 €.  
🕒 Du 01/04 au 15/10, tous les jours.



**LE BOUCHON CAFÉ DE PAYS -**  
**RESTAURANT - BAR À VINS**  
**AIGÜÈZE**

Cuisine raffinée du terroir à base de produits frais. Tapas et vente de vin du domaine.

📍 Place du Jeu de Paume 30760 Aiguèze  
Tél. : +33 4 66 39 47 70  
lebouchon30@gmail.com  
[www.restaurant-lebouchon.com](http://www.restaurant-lebouchon.com)  
GPS : 4,555834 / 44,30289

🍷 Menus et à la carte, Tapas, Vente de vins du domaine.

🕒 Du 08/03 au 31/12/2019, tous les jours.

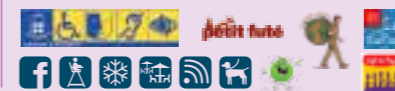

**LE P'TIT BISTROT**  
**SAINT-MONTAN**

Au pied du château de Saint Montan, nous animons avec bonheurs une cuisine maison basée sur nos coups de cœur, les saisons et les produits de proximité. Notre carte des vins est ardéchoise.

📍 Le village 07220 Saint-Montan  
Tél. : +33 4 75 00 15 79 ou +33 6 68 60 25 80  
leptitbistrot@gmail.com  
<http://leptitbistrot.com>  
GPS : 4,6246 / 44,439939

🍷 Menu complet (entrée + plat + fromage + dessert) : 24€.  
🕒 Du 01/04 au 30/06 et du 01/09 au 31/10, jeudi vendredi samedi midi et soir et dimanche midi.  
Du 01/07 au 31/08, tous les jours midi et soir sauf le lundi.  
Du 01/11 au 30/03, vendredi samedi midi et soir et dimanche midi



**LE CARRÉ DES SAVEURS**  
**BARJAC**

Le Carré des Saveurs est une invitation gourmande pour découvrir une cuisine fraîcheur inspirée des produits du terroir et de saison. Les voûtes en pierres apparentes, la véranda ou le patio théâtralise le lieu et lui procurent un charme indéniable dans lequel lumière, design et authenticité se côtoient.

📍 1770 chemin du Mas du Terme, route de Bagnols/ Cèze 30430 Barjac  
Tél. : +33 4 66 24 56 31  
infos@le-carre-des-saveurs.com  
[www.le-carre-des-saveurs.com](http://www.le-carre-des-saveurs.com)  
GPS : 4,380849 / 44,288777

🍷 Carte à partir de 14 €  
Formule midi à partir de 19 €  
Menu à partir de 29 €  
Menu de groupe sur demande  
🕒 Ouvert du 15 mars au 20 décembre 2019



**LE RELAIS DU VIVARAIS**  
**VIVIERS**

Cuisine traditionnelle élaborée par le chef et sa brigade. Chaque plat est préparé sur place dans nos cuisines. Nous privilégions les produits de saison avec un approvisionnement local de préférence. Menu truffe en saison.

📍 31 RD 86 Faubourg Les Sautelles 07220 Viviers  
Tél. : +33 4 75 52 60 41  
contact@relaisduvivarais.fr  
[www.relaisduvivarais.fr](http://www.relaisduvivarais.fr)  
GPS : 4,674299 / 44,487215

🍷 Menu à partir de 19,50€.  
🕒 Du 01/01 au 31/12  
Fermetures exceptionnelles les 1er janvier, Lundi de Pâques, Lundi de Pentecôte et 25 décembre.  
Ouvert midi et soir toute l'année du mardi au samedi soir. Ouvert le dimanche midi et lundi soir de mai à septembre.



**RESTAURANT LE ROBINSON**  
**PIERRELATTE**

Le restaurant se compose de deux salles de cinquante couverts chacune, et d'une terrasse de cinquante couverts. Le chef vous propose des menus ainsi que des formules entrée/plat ou plat/dessert variant au gré des saisons et du marché du jour.

📍 385 ancienne route de Bourg-Saint-Andéol RD 13  
26700 Pierrelatte  
Tél. : +33 4 75 54 50 43  
contact@lerobinson.fr  
[www.lerobinson.fr](http://www.lerobinson.fr)  
GPS : 4,656465 / 44,368598

🍷 Menu adulte : de 15,50 à 28 €  
Menu enfant : 9 €.

🕒 Du 01/01 au 31/12, tous les jours.  
Ouvert du lundi au samedi midi et soir fermé le dimanche toute la journée  
Fermeture annuelle du 20 décembre au 5 janvier





**LE STUDIOLO**  
**BOURG-SAINT-ANDÉOL**

Niché au cœur de la vieille ville, dans l'ancienne demeure de François Lauzun, fondateur des usines de carreaux ciment du même nom, "le Studiolo" est un nouveau lieu du livre et de l'art ancien offert aux amateurs.

📍 15, grande rue 07700 Bourg-Saint-Andéol  
Tél. : +33 6 20 78 71 70  
jlde07700@gmail.com  
GPS : 4,645781 / 44,37248



🕒 Du 01/01 au 31/12, tous les mercredis et samedis de 15h à 19h. Du lundi au samedi sur RDV.

**MASSAGES ÉNERGÉTIQUES ET RELAXANTS**  
**BOURG-SAINT-ANDÉOL**

Envie de détente, de dépaysement, de repos. A deux pas de chez vous, dans une yourte, enveloppé de senteurs subtiles et légères, venez découvrir les bienfaits des massages relaxants, énergétiques et ayurvédiques. Praticienne agréée massage bien-être. Instructrice certifiée massage (Misa France)

📍 4 Avenue Pierre Brossolette 07700 Bourg-Saint-Andéol  
Tél. : +33 6 13 95 85 15  
beuchelkatia@gmail.com



🕒 40€ pour 1h de bien-être.  
🕒 Du 01/01 au 31/12.



**GALERIE D'ART L'ATELIER PERCHÉ**  
**SAINT-MONTAN**

Sculptures - Objet déco - Bijoux  
Atelier modelage de 5 à 77 ans, jour et horaire à convenir ensemble.

📍 Rue du Château 07220 Saint-Montan  
Tél. : +33 4 75 50 63 70  
fabienne.flury@wanadoo.fr  
<http://feenomen.canalblog.com>  
GPS : 4,689986 / 44,482489



🕒 Entrée libre  
🕒 Ouvert du lundi au vendredi de 10h45 à 19h.

**MASSAGE BIEN ÊTRE & ESTHÉTIQUE**  
**SOPHIE FLEUR DES SENS**  
**SAINT-MONTAN**

Je vous reçois dans mon espace bien-être ou le lieu de vos vacances pour des massages, épilations, soins du visage. Un moment unique de décontraction totale !

📍 quartier serre de bouc 07700 Bourg-Saint-Andéol  
Tél. : +33 6 58 42 91 00  
fleurdessens07@yahoo.fr  
<http://www.fleurdessensophie.net/>



🕒 Massage Japonais Kobido traditionnel du visage Haut de Gamme 45min 69 € / 1h 89 €  
Massage de la tête traditionnel Indien ShironShantam 1h 75€  
Massage Lomi Lomi Hawaïen traditionnel 1h 75 €  
Massage Énergétique Chinois Tui Na 1h 60 €  
Soin Visage Cocooning 1h15 69 €

🕒 Du 01/01 au 31/12 de 9h à 19h30.  
Fermé le dimanche.



**ATELIER GALERIE DU CHEVALIER**  
**SAINT-MONTAN**

Façonnage de sculptures animalières en grès naturel, pour la décoration extérieure et sculptures en RAKU pour la décoration intérieure

📍 Château 07220 Saint-Montan  
Tél. : +33 4 75 52 59 13  
contact@teyssier-ceramique.com  
<http://www.teyssier-ceramique.com/>



🕒 Ouvert d'Avril à Septembre - de 10 h 30 non stop 18 h 00

**SUBLIM'ÊTRE MASSAGES SOPHROLOGIE ET MASSAGES**  
**SAINT-MONTAN**

Sublim'êtré vous propose un moment de détente, une parenthèse massages (Ayurvédique, Balinaise, Lomi-Lomi ..), sur le lieu de vos vacances. Je me déplace 7j/7 de 8h à 22h. Vous pourrez être massé en extérieur ou en chambre. Appelez-moi pour prendre RDV.

📍 Secteur 30 minutes autour de Saint-Montan  
Tél. : +33 6 89 64 49 67  
julietteharpaille@gmail.com  
[www.massage-esthetique-sublimetre.com](http://www.massage-esthetique-sublimetre.com)  
[www.sophrologie-et-vous.com](http://www.sophrologie-et-vous.com)  
GPS : 4,624139 / 44,440498



🕒 Massages de 60€ à 90€ selon durée  
Supplément soirée, dimanche et jours fériés : 15€/personne massée.  
Rdv individuels sophrologies de 45 à 55 euros  
🕒 Balades sophro méditatives à Saint Montan de mai à Septembre hebdomadaire et balades sophro degustatives au Domaine de Cousignac de mai à septembre hebdomadaire



**ATELIER 3 CÉRAMIQUES**  
**VIVIERS**

Fabrication artisanale depuis 1981 de faïences émaillées, utilitaires, culinaires, décoratives. Séries limitées, pièces uniques, travail à façon, sur mesure. Vente directe. Modelage plâtre, moulage sculptures.

📍 33 Faubourg La Cire (à côté de la Poste) RD 86 07220 Viviers  
Tél. : +33 4 75 52 76 71 (10h à 12h30 et 14h30 à 19h).  
Voir répondeur enregistreur  
3ceramiques@chez.com  
<http://a3ceramiques.free.fr>  
GPS : 4,687557 / 44,483004



🕒 Tarif des faïences : 2€ à 500€.  
🕒 Du 01/01 au 31/12.  
Fermé mercredi et dimanche.  
Ouvert le matin sur RDV et l'après-midi de 14h30 à 19h. Fermé du 15 au 30 janvier.

**LE TEMPS DES PAUSES**  
**VIVIERS**

Au cœur du village de Viviers, poussez la porte de ce lieu dédié au ressourcement et profitez des différentes techniques de massages conjuguées au professionnalisme de Raphaël afin de laisser derrière vous stress et fatigue.

📍 2 Allée du Rhône 07220 Viviers  
Tél. : +33 6 52 86 46 52  
<http://www.letempsdespauses.fr/bien-etre.html>  
GPS : 4,690294 / 44,484979



🕒 Toute l'année, tous les jours.  
🕒 Tarifs disponibles sur le site internet,



**COLLECTIF DU CHÂTEAU DE VERCHAÜS**  
**VIVIERS**

Lieu culturel, Patrimonial et Vivant. Le Château de Verchaüs est un espace mutualisé de création et de développement artistiques dédié aux Métiers d'art, à la Création Contemporaine et au Spectacle Vivant.

📍 Château de Verchaüs RD 86 - 07220 Viviers  
Tél. : +33 4 75 50 61 79  
contact@chateauverchaus.com  
[chateauverchaus.com](http://chateauverchaus.com)  
GPS : 4,680707 / 44,510249



🕒 Entrée libre  
🕒 Du 05/04 au 26/05/2019, tous les vendredis, samedis et dimanches de 14h à 19h.  
Du 05/07 au 25/08/2019, tous les vendredis, samedis et dimanches de 10h à 19h.  
Du 20/09 au 03/11/2019, tous les vendredis, samedis et dimanches de 14h à 19h.

**MAISON MÂ - CENTRE DE YOGA**  
**VIVIERS**

Chaque cours est une invitation à un retour sur soi, favorisant la stabilité corporelle, l'équilibre énergétique et l'apaisement mental... la quête d'un état de paix global.

📍 1249, Quartier Pomeyras 07220 Viviers  
Tél. : +33 7 63 66 20 16  
maisonma@free.fr  
[www.maisonma.fr](http://www.maisonma.fr)  
GPS : 4,680217 / 44,500111



🕒 Lundi 9h30 et 18h, Mercredi 18h, Jeudi 18h30  
Vendredi 18h30, Samedi 9h30  
Les cours s'arrêtent fin juin.  
Durant l'été uniquement sur réservation.



**POTERIE ANNIE ET PAUL**  
**VIVIERS**

Poterie en terre vernissée. De l'utilitaire très décoratif pour le quotidien et les grandes occasions ! De la couleur, de la joie et de l'humour dans les plats ! Bienvenue.

📍 26, place de la Roubine 07220 Viviers  
Tél. : +33 4 75 52 79 06  
poterie.maph@gmail.com  
<http://annietpaul.fr/>  
GPS : 4,665583 / 44,484658



🕒 Du 01/01 au 31/03: sur RDV uniquement.  
Du 01/04 au 31/12: ouvert de 9h30 à 12h et de 15h à 19h  
Tous les jours sauf le dimanche et le lundi hors saison d'été

**MELVITA**  
**BOUTIQUE DE PRODUITS DE BEAUTÉ BIO**  
**AUBENAS**

Boutique et institut de beauté. Fondée en 1983, la marque de cosmétique Bio ardéchoise MELVITA vous invite à découvrir sa boutique historique au design inspiré de la ruche. Des soins et des modelages personnalisés sont disponibles sur rendez-vous.

📍 Chemin de Ponson 07200 Aubenas  
Tel.: 04 75 89 80 79  
melvita.fr  
GPS: 4,40231 / 44,616447



🕒 Boutique et institut ouverts du lundi au vendredi de 10h à 19h et le samedi de 9h à 19h.





**A LA DANSE DU FIL**  
**BOURG-SAINT-ANDÉOL**  
 Petite mercerie, retouches et dépôt de pressing.

📍 3 bis rue Marc Pradelle 07700 Bourg-Saint-Andéol  
 Tél. : +33 9 50 91 32 77  
 GPS : 4,643393 / 44,370971



🕒 Du mardi au vendredi de 9h à 12h et de 14h30 à 18h30 et le samedi de 9h à 12h30.

🕒 Ourlet machine : 9€  
 Ourlet main : 11€  
 Changement fermeture éclair : 10 € + fermeture  
 Pose fermeture Veste : entre 18 et 20 € + fermeture  
 Dépôt de pressing :  
 Pantalon : 6,50€, Manteau : 14€, Couette : 20 à



**AMBULANCE TAXI LAPORTE**  
**BOURG-SAINT-ANDÉOL**  
 Taxi, ambulances tous les jours, pompes funèbres. Location mini bus.

📍 Place Frédéric Mistral 07700 Bourg-Saint-Andéol  
 Tél. : +33 4 75 54 50 30 ou +33 6 09 95 68 85  
 transport.laporte@orange.fr  
 GPS : 4,64438 / 44,37198



🕒 Bourg-Saint-Andéol/Pierrelatte : AR12€, la nuit ou le dimanche 14€.



**LA FABRI' K DÉCO**  
**BOURG-SAINT-ANDÉOL**  
 Patricia vous propose : des Café Déco gratuits pour découvrir différentes techniques décoratives. Des stages de relooking (objets, mobilier, ateliers loisirs & créatifs. Conseil Déco. Relooking de vos meubles, cuisine, plan de travail en tant qu'artisan.

📍 8, avenue Notre Dame 07700 Bourg-Saint-Andéol  
 Tél. : +33 7 68 27 45 79  
 http://www.lesateliersdepatricia.com  
 patriciam2r@gmail.com  
 GPS : 4,644708 / 44,372217



🕒 De 10h à 12h et de 15 à 19h.  
 Fermé dimanche et lundi matin

🕒 Café Déco : gratuit  
 Atelier et stage 15 € de l'heure  
 Projet spécifique : sur devis



**SARL COMBET**  
**BOURG-SAINT-ANDÉOL**  
 Nous pouvons vous conduire sur toutes distances et toutes destinations grâce à nos taxis climatisés. Permanence téléphonique 7j/7 et 24h/24. Contactez-nous à tout moment.

📍 11, avenue Félix Chalmel 07700 Bourg-Saint-Andéol  
 Tél. : +33 4 75 54 75 76  
 info.combet@wanadoo.fr  
 GPS : 4,641999 / 44,372642



🕒 Tous les jours, toute l'année.



**SQUARE HABITAT BOURG SAINT ANDÉOL**  
**BOURG-SAINT-ANDÉOL**  
 Square Habitat, l'agence immobilière du Crédit Agricole. Conseils et transactions.

📍 4/5 place du champ de Mars 07700 Bourg-Saint-Andéol  
 Tél. : +33 4 75 92 08 08  
 montelimar@squarehabitat.fr  
 www.squarehabitat.fr  
 GPS : 4,642739 / 44,371711



🕒 Du lundi au vendredi de 9h à 12h et de 14h à 19h, samedi de 9h à 12h.



**SLICE OF FRANCE**  
**SAINT-JUST-D'ARDÈCHE**  
 Nous sélectionnons des activités authentiques de la région pour vous permettre de passer une journée agréable de visite et de découvertes culturelles en minibus. Départ de votre hébergement. Incentive et Séminaire professionnels clé en main.

📍 850 Chemin du Merlançon 07700 Saint-Just-d'Ardèche  
 Tél. : +33 6 77 16 43 63  
 info@slice-of-france.com | contact@transport-sof.com  
 www.slice-of-france.com ou www.transport-sof.com  
 GPS : 4,387879 / 44,40791



🕒 Selon prestation.  
 🕒 Toute l'année : ouvert tous les jours.



**BOULANGERIE AU FOURNIL ARDÉCHOIS**  
**SAINT-MARTIN-D'ARDÈCHE**  
 Boulangerie "Festival des pains" artisanale. Pâtisserie artisanale, salon de thé, petite restauration. Produits régionaux. Tous nos pains sont faits maison.

📍 Rue du Candelas 07700 Saint-Martin-d'Ardèche  
 Tél. : +33 4 75 98 85 23  
 GPS : 4,566777 / 44,301281



🕒 Du 01/01 au 31/03 de 6h à 18h30.  
 Fermé le lundi.  
 Du 01/04 au 30/09, tous les jours de 6h à 19h.  
 Du 01/10 au 31/12 de 6h à 18h30.  
 Fermé le lundi.



**AROBASE INFORMATIQUE**  
**VIVIERS**  
 Vente et dépannage de matériel informatique. Accès Internet illimité, consultation d'e-mails. Impression de documents.

📍 11 Rue de la République 07220 Viviers  
 Tél. : +33 4 75 49 91 09 ou +33 6 82 16 66 47  
 arobaseinformatique@wanadoo.fr  
 www.arobaseinformatique.fr  
 GPS : 4,688379 / 44,483612



🕒 Ouvert du mardi au samedi.  
 9h à 12h et de 14h à 19h sauf les jours fériés.  
 Samedi uniquement 9h-12h.



**BOUCHERIE MOUÏSSON**  
**VIVIERS**  
 La boutique vous propose ses salaisons maison, son bœuf de tradition bouchère et ses volailles des Landes.

📍 76-78 Grande rue 07220 Viviers  
 Tél. : +33 4 75 52 62 17  
 sylviane.mouisson@club-internet.fr  
 GPS : 4,689488 / 44,483402



🕒 Du mardi au vendredi de 7h à 12h30 et 15h à 19h  
 Du samedi au dimanche de 7h à 12h30.



**FRÉDÉRIC MORTAIN PHOTOGRAPHIE**  
**VIVIERS**  
 Aujourd'hui, il n'est plus possible de se contenter d'images de qualité courante : «Frédéric MORTAIN Photographie» vous donne la possibilité de disposer d'images de haute qualité de vos biens (maison, bijoux, entreprise) et des événements marquants de votre vie (portrait, mariage, fête de famille).

📍 07220 Viviers  
 Tél. : +33 6 86 07 70 65  
 patrick.mortain@gmail.com  
 https://fmphotographie.fr  
 GPS : 4,665583 / 44,497628



🕒 Toute l'année sur demande



**LA BOULANGERIE D'EMILIEN**  
**VIVIERS**  
 Boulangerie-pâtisserie, avec une grande terrasse. Produits du terroir, nombreuses pâtisseries pour gourmands.

📍 24 Place de la Roubine 07220 Viviers  
 +33 4 75 46 00 42 ou +33 6 24 64 33 38  
 romaindesbos@hotmail.com  
 GPS : 4,690132 / 44,484771



🕒 Fermé le dimanche.  
 De 06h30 à 12h30 et de 15h à 19h.



**BOWLING DE MONTÉLIMAR**  
**MONTÉLIMAR**  
 9 pistes et 2 pistes enfants à partir de 3 ans. Billard, bar, parking. Anniversaires, challenges entreprises. Restaurant attenant.

📍 132 route de Châteauneuf 26200 Montélimar  
 Tél. : +33 4 75 52 40 47  
 roland.bourdon@orange.fr  
 www.bowling-montelimar.com  
 GPS : 4,73784 / 44,532402



🕒 4,5€ en semaine avant 20h. 6€ après 20h.  
 Du vendredi 20h au dimanche : tarif weekend 7,50€ (+ 1,50€ location chaussures).  
 🕒 Le mardi, jeudi et vendredi de 18h à minuit. Le mercredi de 16h à minuit, le samedi de 14h à 1h du matin. Le dimanche de 14h à 18h.





**SIXT MONTÉLIMAR LOCATION DE VÉHICULES MONTÉLIMAR**

Sixt est une société multinationale de location de véhicules de tourisme et de véhicules utilitaires. Aujourd'hui, grâce à ses 2500 agences, elle couvre plus de 100 pays sur tous les continents.

Rue Olivier de Serres 26200 Montélimar  
Tél. : +33 1 44 38 55 55 (Réservations)  
res-fr@sixt.com  
www.sixt.fr  
GPS : 4,746003 / 44,560058



**Clef confiance 07**  
Service conciergerie résidence secondaire  
Paysagiste  
Maçonnerie de jardin  
06 25 77 55 57  
07170 Saint-Maurice-d'Ibie

**CONCIERGERIE "CLEF CONFIANCE 07" SAINT-MAURICE-D'IBIE**

Service d'intendance pour résidences secondaires et entreprise de paysagiste: jardin, maçonnerie de jardin/piscine depuis 10 ans en Ardèche sud.

07170 Saint-Maurice-d'Ibie  
Tél. : +33 6 25 77 55 57  
renaud-lepine@outlook.fr  
www.conciergerieprivieeardeche.com  
GPS : 4,4841 / 44,5004



Sur devis ou contrat d'entretien.

**BOURG-SAINT-ANDÉOL AIRE DE SERVICE/STATIONNEMENT BOURG-SAINT-ANDÉOL**

Aire technique pour camping car. Vidange des toilettes, eau gratuite. Proche de la voie ferrée. Pas d'électricité

Chemin de la Barrière 07700 Bourg-Saint-Andéol  
Tél. : +33 4 75 54 85 00 (Standard)  
GPS : 4,643686 / 44,375477

Gratuit.  
Du 01/01 au 01/12

**DOMAINE DE COUSIGNAC AIRE DE SERVICE BOURG-SAINT-ANDÉOL**

Située sur les coteaux surplombant la vallée du Rhône, la bastide vous accueille toute l'année. L'hospitalité si chère aux traditions ardéchoises est le maître mot de la maison !

Quart Cousignac 07700 Bourg-Saint-Andéol  
Tél. : +33 6 16 17 61 64/+33 4 75 54 61 41  
contact@ndcousignacvillegiature.fr  
www.ndcousignacvillegiature.fr  
GPS : 4,638891 / 44,406654  
Toute l'année.

**DOMAINE DE L'OLIVET AIRE DE SERVICE/ACCUEIL BOURG-SAINT-ANDÉOL**

Vignerons adhérents à France Passion. Stationnement privé limité à 48 h. 5 emplacements, services et stationnement gratuits. Animaux acceptés en laisse. Demander avant de se servir. Arriver avant 18h ou tel.

07700 Bourg-Saint-Andéol  
Tél. : +33 4 75 54 52 74  
GPS : 4,636402 / 44,393438  
Gratuit pour les membres de France Passion 5 € Eau gratuite.

**DOMAINE DE BRÉCHON AIRE DE SERVICE/ACCUEIL GRAS**

Stationnement autorisé 1 nuit, pas de services. Viticulteur adhérent au réseau «France Passion».

07700 Gras  
Tél. : +33 4 75 04 10 08  
domaine-du-brechon@wanadoo.fr  
GPS : 4,539667 / 44,444444

Emplacement : gratuit  
Toute l'année.

**DOMAINE D'IMBOURS AIRE DE SERVICE LARNAS**

Vaste parc ombragé avec emplacements de camping, mobilhomes, chalets. Parc aquatique avec toboggans, piscines et nombreuses animations en saison. Vidange possible à l'aire de service de Larnas

07220 Larnas  
Tél. : +33 4 75 54 39 50 / +33 4 75 54 38 06  
imbours@capfun.com  
www.domaine-imbours.com  
GPS : 4,576277 / 44,436866  
Du 31/03 au 24/09.

**DOMAINE DE LA FAVETTE AIRE DE SERVICE/ACCUEIL SAINT-JUST D'ARDÈCHE**

Aire privée de 6 emplacements. Stationnement autorisé 24 heures.

RoutedesGorgesLaFavette07700Saint-Justd'Ardèche  
Tél. : +33 4 75 04 68 92 / +33 4 75 04 61 14  
GPS : 4,613396 / 44,303302

Emplacement : 5 €  
Toute l'année.

**CAMPING MAS SUD ARDÈCHE AIRE DE SERVICE SAINT-JUST D'ARDÈCHE**

Situé au carrefour de 4 départements, Ardèche, Drôme, Vaucluse, Gard, le camping le Mas Sud Ardèche offre un point de départ idéal pour des visites touristiques.

400chemindupont-cassé07700Saint-Justd'Ardèche  
Tél. : +33 4 75 04 67 93  
karinetaupe@gmail.com  
www.camping-sud-ardeche.fr  
GPS : 4,620147 / 44,282203  
Du 01/03 au 31/10.

**CAMPING LES TRUFFIÈRES AIRE DE SERVICE SAINT-MARCEL-D'ARDÈCHE**

Aire de service située au camping des Truffières.

Route de St Remèze 07700 Saint-Marcel-d'Ardèche  
Tél. : +33 4 75 04 68 35  
GPS : 4,605421 / 44,34431

Toute l'année.

**AIRE DE STATIONNEMENT SAINT-MARTIN-D'ARDÈCHE**

Aire de stationnement ombragée derrière le restaurant l'Estivant à Sauze. Pas de borne mais sanitaires complets ouverts de mi-mars à mi-septembre. A 50 m de la plage.

Parking de Sauze 07700 Saint-Martin-d'Ardèche  
Tél. : +33 4 75 04 66 33  
stmda.communication@gmail.com  
GPS : 4,55423 / 44,311896  
Toute l'année.

**CAMPING HUTTOPIA LE MOULIN AIRE DE SERVICE SAINT-MARTIN-D'ARDÈCHE**

A Saint-Martin-d'Ardèche à l'arrivée de la fameuse descente de l'Ardèche, Indigo Le Moulin est un lieu de séjour idéal pour les camping-caristes en quête de nature et d'escapades authentiques.

Quartier du Moulin 07700 Saint-Martin-d'Ardèche  
Tél. : +33 4 75 04 66 20  
lemoulin@huttopia.com  
www.huttopia.com  
GPS : 4,571394 / 44,300439  
Aire de service camping car → gratuit si forfait emplacement. Pour les camping-caristes de passage : 7 €. Du 20/04 au 30/09.



**CAMPING LA REVIRE AIRE DE SERVICE/ACCUEIL SAINT-MARTIN-D'ARDÈCHE**

Aire située au camping la Revire. Camping familial proche de la rivière dans un cadre ombragé et avec des emplacements spacieux.

La Revire 07700 Saint-Martin-d'Ardèche  
Tél. : +33 4 75 98 71 14  
GPS : 4,561804 / 44,304482

Toute l'année.

**CAMPING DES GORGES AIRE DE SERVICE/ACCUEIL SAINT-MARTIN-D'ARDÈCHE**

Camping familial équipé d'une piscine, d'un terrain multisports, d'une épicerie et d'un restaurant (La Paillote). Situé en bordure de rivière à l'entrée des Gorges de l'Ardèche, à 900m du village, idéal pour le départ de la descente des Gorges en canoës.

Chemin de Sauze 07700 Saint-Martin-d'Ardèche  
Tél. : +33 4 75 04 61 09  
info@camping-des-gorges.com  
www.camping-des-gorges.com  
GPS : 4,555309 / 44,313657  
Aire de services réservée aux clients du camping.  
Du 27/04 au 15/09.

**CAMPING LE CASTELAS AIRE DE SERVICE/ACCUEIL SAINT-MARTIN-D'ARDÈCHE**

Aire de service située dans le camping le Castelas.

Chemin de Tabion 07700 Saint-Martin-d'Ardèche  
Tél. : +33 4 75 04 66 55 / +33 6 71 51 58 30  
GPS : 4,55997 / 44,305363

Du 23/03 au 11/11.

**DOMAINE DE LA MONTMALLE AIRE DE SERVICE/ACCUEIL SAINT-MONTAN**

Petit domaine viticole, vente de vin de pays, confiture maison aire de camping-car, gîte pour 2 personnes.

RN86 au rond point St Montan 07220 Saint-Montan  
Tél. : +33 6 13 13 45 63  
lamontmalle@orange.fr  
GPS : 4,623595 / 44,440076

Toute l'année.

**CAMPING LE PONTET AIRE DE SERVICE SAINT-MARTIN-D'ARDÈCHE**

Aire de service située au camping le Pontet.

Quartier le Pontet 07700 Saint-Martin-d'Ardèche  
Tél. : +33 4 75 04 63 07  
contact@campinglepontet.com  
www.campinglepontet.com  
GPS : 4,581592 / 44,30337  
8 € après 18h et avant 10h. Vidange, eau et électricité.  
Du 05/04 au 21/09.



CHÂTEAUX DE LA DRÔME  
GRIGNAN  
MONTÉLIMAR  
SUZE-LA-ROUSSE

Prenez LA CLEF DES CHÂTEAUX  
Votre carte ambassadeur

Visites illimitées  
Spectacles à prix doux  
Expériences inédites  
Privilèges pour vos proches

chateaux-ladrome.fr

Photos : Claire Matras, Jean Delmarty - Création graphique : Céline Landais



# 5 points d'accueil

pour mieux vous accueillir



**AGENCE DE BOURG-SAINT-ANDÉOL**  
Place du champ de Mars

**DE SEPTEMBRE À JUIN**  
- du lundi au vendredi  
9h - 12h30 / 14h - 18h  
- samedi  
9h - 13h

**JUILLET & AOÛT**  
- du lundi au vendredi  
9h - 13h / 14h - 18h30  
- samedi  
9h - 13h / 15h30 - 18h30  
- dimanche  
10h - 13h

**AGENCE DE LARNAS**  
Le village

**D'AVRIL À JUIN & SEPTEMBRE**  
-du lundi au vendredi  
10h - 12h30 / 14h - 18h  
-samedi  
10h - 12h30

**JUILLET & AOÛT**  
-du lundi au samedi  
10h - 12h30 / 14h - 18h  
-dimanche  
10h - 12h30

**AGENCE DE SAINT-MARTIN-D'ARDÈCHE**  
Place de l'église

**OCTOBRE & MARS**  
- du lundi au vendredi  
9h - 12h / 14h - 17h

**D'AVRIL À JUIN & SEPTEMBRE**  
- du lundi au samedi  
9h - 12h30 / 14h - 18h  
- dimanche  
10h - 12h30

**JUILLET & AOÛT**  
- du lundi au samedi  
9h - 13h / 14h - 19h  
- dimanche  
10h - 13h

**1 POINT  
D'INFORMATION**

**SAINT-MARCEL-D'ARDÈCHE**  
Place du Portail du Rhône

Lundi, mardi, jeudi et vendredi  
9h - 12h / 14h - 17h  
Mercredi et samedi  
9h - 12h

**AGENCE DE VIVIERS**  
2 Avenue Pierre Mendès France

**D'OCTOBRE À MARS**  
- du lundi au vendredi  
9h - 12h / 14h - 17h

**D'AVRIL À JUIN & SEPTEMBRE**  
-du lundi au vendredi  
9h - 12h30 / 14h - 18h  
-samedi  
10h - 12h30

**JUILLET & AOÛT**  
-du lundi au samedi  
9h - 13h / 14h - 18h

## ACCUEIL «HORS LES MURS» L'ÉTÉ

Nous venons à votre rencontre, sur les marchés, dans les hébergements, sur les grands événements, au village de caractère...

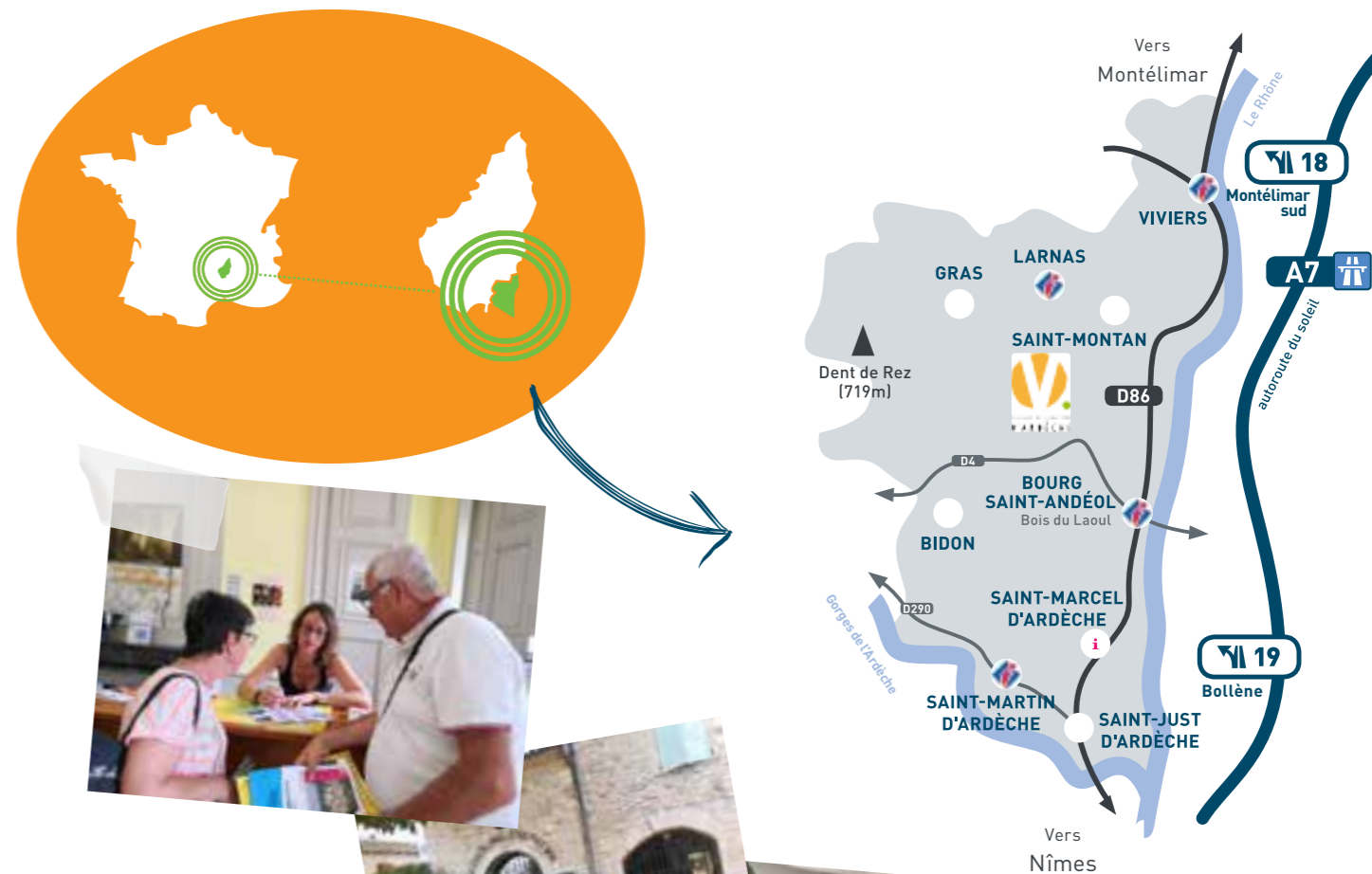

L'Office de Tourisme du Rhône aux Gorges de l'Ardèche est classé en Catégorie I et appartient au réseau national des Offices de Tourisme de France (OTF).

En tant qu'Office de Tourisme communautaire, il a reçu la marque d'Etat «Qualité Tourisme» en 2016.

La démarche Qualité est essentielle en termes d'organisation et de management pour l'ensemble du personnel, mais aussi en termes d'écoute et de satisfaction des visiteurs. C'est une démarche d'amélioration continue des services, pour une qualité d'accueil optimale de ses clients.

**Office de Tourisme Du Rhône Aux Gorges de l'Ardèche**

**+33 (0) 4 75 54 54 20**

**contact@rhone-gorges-ardeche.com**

**www.rhone-gorges-ardeche.com**

**CE DOCUMENT EST UNE PUBLICATION DE L'OFFICE DE TOURISME DU RHÔNE AUX GORGES DE L'ARDÈCHE.**

**Directeur de publication :** Anne TREVET **Responsable de publication :** Elodie DROUARD

**Conception Graphique :** Amplitude Communication (www.amplitude.agency) et Chloé Dalibert Graphisme

**Crédits Photos :** @duneancreparis (instagram), Jootprod, Laurent Moulin, Christian Boucher, la valise à fleurs, Jean-Luc Rigaux, Philippe Souliard, Anne Trevet, Jessy Schaetsaert, Olivier Fidenti, Elodie Drouard, Patrick Aventurier, F. Prud'homme, Matthieu Dupont, J. Pelaez, Eric Morelle, C. Martelet, Jezabel Janvre, T. Sabadel, Remi Flament, Maxime Le Cann, M. Rissoan, Alain Chambaretaud, Staff Admin, Frédéric Mortain photographie, Eddy Termini, Julien David, C Fougérol, Ot SARV, Hervé Seignovert, collectif chateau de Verchaüs, B Toul

**Textes :** Jezabel Janvre, Office de Tourisme Du Rhône Aux Gorges de l'Ardèche

**Impression :** Fombon. Édité en 15 000 exemplaires. Impression sur du papier PEFC dans une démarche de gestion durable des forêts et imprim'vert. Renseignements et tarifs donnés à titre indicatif. Document non contractuel n'engageant ni la responsabilité de l'Office de Tourisme, ni de ses partenaires. Ne pas jeter sur la voie publique. Mars 2019.





Vous cherchez un hébergement ?  
(gîtes, camping, hôtel...)

Retrouvez la liste de nos partenaires sur notre site internet  
[www.rhone-gorges-ardeche.com/preparer-son-sejour/hebergements/](http://www.rhone-gorges-ardeche.com/preparer-son-sejour/hebergements/)  
et réservez en ligne  
et dans nos 4 agences.

Bon séjour entre Rhône et Gorges de l'Ardèche.

LET'S  
GO



- > 1h00 de visite guidée sur les traces d'une rivière fossile
- > Dégustations oenologiques au coeur de la Cave naturelle des Gorges de l'Ardèche®
- > Ouvert tous les jours du 01/04 au 03/11

Grotte   
**Saint-Marcel**  
Gorges de l'Ardèche

[www.grotte-ardeche.com](http://www.grotte-ardeche.com)

Route touristique des Gorges - 07700 Bidon ///+33(0)475 043 807



Site Classé  
Patrimoine national



# Visitez la centrale hydroélectrique et l'écluse de **Bollène**

## Lorsque l'industrie devient source d'émotions !

Découvrez comment l'énergie de l'eau  
est transformée en électricité  
et le fonctionnement d'une écluse.  
Une visite où art, histoire  
et industrie se mêlent...

OUVERTURE ÉTÉ 2018

Réservation uniquement via  
[www.lescircuitdelenergie.fr](http://www.lescircuitdelenergie.fr)

Les  
**circuits**  
de l'énergie  
**CR**

